

Avance climatológico de ARAGÓN

Junio 2024: normal y húmedo

TEMPERATURAS anomalías

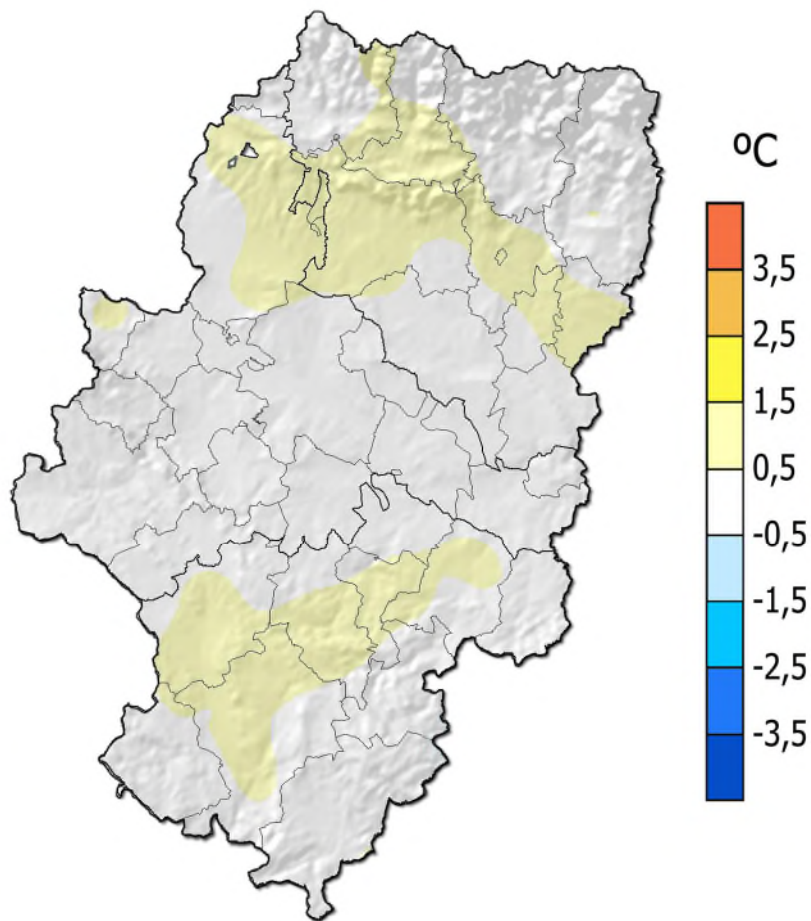

En términos generales, **JUNIO** tuvo un comportamiento **NORMAL** en la Comunidad. Las anomalías observadas oscilaron entre valores de $-0,4$ °C, en Caspe, Jabaloyas o Mosqueruela, y de $+0,9$ °C, en Torremocha de Jiloca, Montalbán, Andorra o Aragüés del Puerto, con un promedio regional de $+0,1$ °C con respecto a las normales de referencia (1991-2020), que para este mes son $19,4$ °C.

	Normal mes (°C)	Jun 2024 (°C)	Anomalía (°C)	Carácter
ZARAGOZA, AEROPUERTO	23,3	23,4	0,1	Normal
HUESCA, AEROPUERTO	21,2	21,6	0,4	Normal
TERUEL	19,6	20,3	0,7	Cálido

PRECIPITACIONES porcentaje acumulado

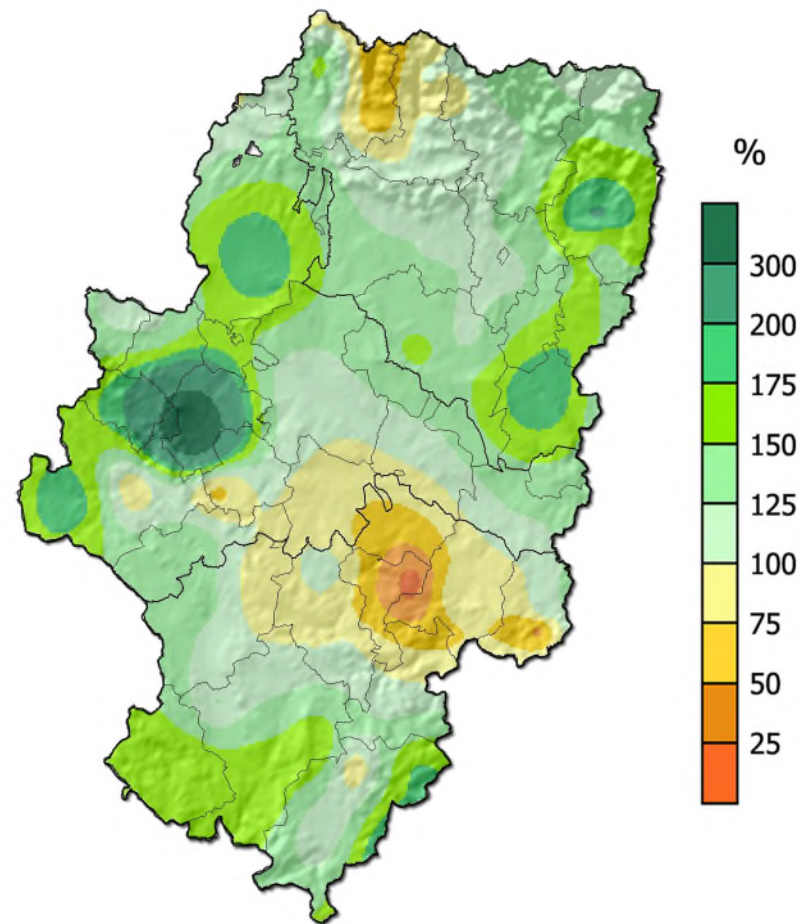

El carácter pluviométrico de **JUNIO** en Aragón fue en general **HÚMEDO**, aunque su reparto tuvo mucha variabilidad por efecto de las tormentas. El porcentaje de precipitación promedió un **127%** con respecto a las normales de referencia, con un rango que osciló entre valores del 20%, en Andorra, y del 393%, en La Almunia. Se sitúa como vigésimo segundo mes más húmedo desde, al menos, 1961.

	Normal mes (mm)	Jun 2024 (mm)	Anomalía (mm)	Porcentaje (%)	Carácter
ZARAGOZA, AEROPUERTO	28,5	34,4	5,9	121	Húmedo
HUESCA, AEROPUERTO	36,6	45,6	9,0	125	Húmedo
TERUEL	43,1	73,6	30,5	171	Muy Húmedo