

# ANÁLISIS DE LA GANADERÍA EXTENSIVA EN ARAGÓN



**SECCIÓN DE ANALISIS, PLANIFICACIÓN Y SEGUIMIENTO AGRARIO**

**SECCIÓN DE PLANIFICACIÓN**

**SERVICIO DE PROGRAMAS RURALES**

**DIRECCIÓN GENERAL DE DESARROLLO RURAL**

**Febrero de 2023**

## ÍNDICE

<b>1. Introducción.</b>	<b>5</b>
<b>2. Objetivos y metodología.</b>	<b>5</b>
<b>3. Fuentes de información utilizadas.</b>	<b>6</b>
<b>4. Sectores ganaderos extensivos y criterios de selección del universo muestral.</b>	<b>7</b>
4.1. Sectores ganaderos extensivos en Aragón.	
Vaca nodriza	
Ovino y caprino	
Sector apícola	
4.2. Criterios de selección del universo muestral.	
<b>5. Base territorial del estudio.</b>	<b>13</b>
5.1. Comarcas administrativas.	
5.2. Zonas de montaña y Resto de zonas desfavorecidas.	
<b>6. Resultados a obtener.</b>	<b>18</b>
6.1. Estadísticas físicas.	
6.2. Estadísticas económicas.	
6.3. Evolución de censos y del valor de la producción ganadera extensiva.	
<b>7. Análisis estadístico e Interpretación de los resultados</b>	<b>20</b>
7.1. Consideraciones iniciales.	
7.2. Análisis por Zonas de montaña y Resto de zonas desfavorecidas.	
7.3. Análisis por Comarcas Administrativas.	
7.4. Análisis por estratos de la Renta Agraria.	
7.5. Análisis por Edad.	
7.6. Análisis por Sexo.	
7.7. Evolución de censos y del valor de la producción ganadera extensiva en Aragón.	
<b>8. Resumen y conclusiones.</b>	<b>50</b>

## **ANEXOS**

**Anexo nº 1.** Análisis estadístico de la ganadería extensiva en Aragón, agregado por zonas de montaña y resto de zonas desfavorecidas.

**Anexo nº 2.** Análisis estadístico del sector bovino en extensivo (vacas nodrizas) en Aragón, agregado por zonas de montaña y resto de zonas desfavorecidas.

**Anexo nº 3.** Análisis estadístico de los sectores ovino y caprino en extensivo en Aragón, agregado por zonas de montaña y resto de zonas desfavorecidas.

**Anexo nº 4.** Análisis estadístico del sector apícola en Aragón, agregado por zonas de montaña y resto de zonas desfavorecidas.

**Anexo nº 5.** Análisis estadístico de la ganadería extensiva en Aragón, agregado por Comarcas Administrativas.

**Anexo nº 6.** Análisis estadístico del sector bovino en extensivo (vacas nodrizas) en Aragón, agregado por Comarcas Administrativas.

**Anexo nº 7.** Análisis estadístico de los sectores ovino y caprino en extensivo en Aragón, agregado por Comarcas Administrativas.

**Anexo nº 8.** Análisis estadístico del sector apícola en Aragón, agregado por Comarcas Administrativas.

**Anexo nº 9.** Análisis por estratos de renta agraria de la ganadería extensiva en Aragón.

**Anexo nº 10.** Análisis por estratos de renta agraria del sector bovino en extensivo (vacas nodrizas) en Aragón.

**Anexo nº 11.** Análisis por estratos de renta agraria del sector ovino y caprino en extensivo en Aragón.

**Anexo nº 12.** Análisis por Edades de la ganadería extensiva en Aragón.

**Anexo nº 13.** Análisis por Edades del sector bovino en extensivo (vacas nodrizas) en Aragón.

**Anexo nº 14.** Análisis por Edades del sector ovino y caprino en extensivo en Aragón.

**Anexo nº 15.** Análisis por Sexo de la ganadería extensiva en Aragón.

**Anexo nº 16.** Análisis por Sexo del sector bovino en extensivo (vacas nodrizas) en Aragón.

**Anexo nº 17.** Análisis por Sexo del sector ovino y caprino en extensivo en Aragón.

## 1. INTRODUCCIÓN.

El Ministerio de Agricultura, Pesca y Alimentación (MAPA) en su publicación “Situación de la ganadería extensiva en España (2017), define agricultura extensiva como *aquella que aprovecha los recursos naturales del territorio, con una baja utilización de insumos externos y principalmente mediante pastoreo*. En general se caracteriza por el empleo de especies y razas de ganado adaptadas al territorio, el aprovechamiento de pastos diversos ajustándose a su disponibilidad espacial y temporal, y el respeto del medio en el que se sustenta.

Otras definiciones van en la misma línea, como la recogida en la Ley 19/1995, de 4 de julio, que define Explotación o sistema de producción ganadero extensivo como aquella en la que el ganado se encuentra fundamentalmente al aire libre y su alimentación tiene lugar principalmente a través del pastoreo, mediante el aprovechamiento directo de recursos agroforestales durante la mayor parte del año, teniendo la aportación de materias primas vegetales y piensos un carácter complementario.

Algunas de las principales características de la ganadería extensiva son:

- Manejo basado en el pastoreo, con aporte de nutrientes al suelo a través de las deyecciones de los animales, mejorando sus propiedades.
- Convivencia con la fauna y flora silvestre como un elemento más de los ecosistemas.
- Equilibrio entre producción y conservación mediante la adecuación de los niveles de carga ganadera a la disponibilidad de recursos.
- El pastoreo de las zonas de montaña y las prácticas trasterminantes y trashumantes constituyen elementos eficaces para la prevención de los incendios forestales.
- Bajos niveles de rentabilidad.
- Circunscrita mayoritariamente a zonas marginales.
- Su abandono se asocia en la mayoría de las situaciones a un deterioro paisajístico y medioambiental.

En la Comunidad Autónoma de Aragón no hay una caracterización oficial de la ganadería extensiva, lo que dificulta la puesta en funcionamiento de cualquier tipo de iniciativa en la que esta modalidad ganadera pueda ser protagonista.

Los regímenes extensivos de ganadería se ubican habitualmente en zonas desfavorecidas, zonas de montaña y en zonas con limitadas capacidades agronómicas del Valle del Ebro y de la Ibérica Turolense. En alguna ocasión, la ganadería extensiva puede coexistir con otras actividades ligadas al sector terciario.

El Departamento de Agricultura, Ganadería y Medio Ambiente del Gobierno de Aragón, consciente de todos estos aspectos, ve necesario avanzar en el diagnóstico y la caracterización de la ganadería extensiva en el territorio aragonés.

## 2. OBJETIVOS Y METODOLOGÍA.

Conocer la situación de la ganadería extensiva en Aragón, resulta fundamental para establecer estrategias, diseñar políticas de ayudas y dar respuesta a las demandas de este sector.

Por todo ello, el Servicio de Programas Rurales de la Dirección General de Desarrollo Rural, aborda el presente análisis al objeto de tener una caracterización objetiva de la situación actual, con referencia al año 2020, de la ganadería extensiva en Aragón.

Los datos de partida utilizados para realización el presente estudio corresponden al año 2020 ya que es la última anualidad con los datos completos y consolidados necesarios para poder realizar los análisis. En

principio, durante este año no han acontecido hechos extraordinarios, de especial singularidad ni excepcional, que puedan distorsionar la representatividad del estudio ni la significatividad de los resultados a obtener.

La metodología de trabajo seguida ha sido la siguiente:

1. Extracción desde las distintas fuentes de información descritas en el apartado nº 3 del informe de los diferentes campos y datos de partida necesarios para el estudio.
2. Establecimiento de relaciones entre las distintas bases de datos.
3. Depuración de la población muestral.
4. Obtención de la Muestra de estudio.
5. Agregación territorial.
6. Obtención de las variables e índices estadísticos necesarios.
7. Análisis Estadístico.
8. Comprobación de la consistencia y significatividad del dato.
9. Interpretación de los resultados.
10. Conclusiones finales.

### 3. FUENTES DE INFORMACIÓN UTILIZADAS.

- **Sistema Informático de Gestión Estadística Agraria de Aragón (SINGEAR):** plataforma diseñada por la Sección de Estadística del Servicio de Programas Rurales del Departamento de Agricultura, Ganadería y Medio Ambiente, con tecnología Oracle *Business Intelligence (BI)*, donde están intercomunicadas las fuentes de información del Departamento y otros organismos oficiales (registros administrativos, bases de datos, sistemas información y gestión, etc.). Permite el análisis de información para la orientación de políticas y estrategias del Departamento, mejorar la gestión siguiendo un sistema de indicadores y gestionar la información estadística generada.



**Figura nº 1.** Logotipo del Sistema Informático de Gestión Estadística Agraria de Aragón (SINGEAR)

- **Registro de Agricultores y Ganaderos de la Comunidad Autónoma de Aragón (RAGA),** regulado por el Decreto 85/2018, de 8 de mayo, del Gobierno de Aragón. Contiene información concerniente a las personas físicas que ejercen la actividad agraria como titulares de explotaciones agrícolas o ganaderas en el territorio de la Comunidad Autónoma de Aragón.
- **Sistema de Gestión de Ayudas de la Política Agraria Común (SGA PAC):** Aplicación informática que permite gestionar electrónicamente las ayudas de la Política Agraria Común (PAC).

- **Directorios Ganaderos elaborados por el Servicio de Programas Rurales** del Departamento de Agricultura, Ganadería y Medio Ambiente con la distribución territorial de las explotaciones ganaderas ubicadas en Aragón y del número de plazas de cada categoría de especie animal entendidas como capacidades máximas autorizadas. Incluye todas las explotaciones que se identifiquen a través de su respectivo titular y donde consten los datos básicos que permitan el diseño de muestras estratificadas, según la ubicación geográfica y dimensión de dichas explotaciones.
- **Macromagnitudes del sector agrario en Aragón.**

## **4. SECTORES GANADEROS EXTENSIVOS Y CRITERIOS DE SELECCIÓN DEL UNIVERSO MUESTRAL.**

### **4.1. Sectores ganaderos extensivos en Aragón.**

El término ganadería extensiva es ampliamente utilizado y evoca un determinado modelo productivo donde el pastoreo y la base territorial constituyen sus principales aportes alimenticios. Por otro lado, y como ya se ha comentado, el empleo de especies y razas de ganado adaptadas al territorio es otra de las características de este sistema productivo.

Por todo ello y teniendo en cuenta las principales características del sector ganadero aragonés, las especies que se van a considerar como integrantes de la ganadería extensiva en Aragón van a ser las siguientes:

- **Vaca nodriza**
- **Ovino y Caprino**
- **Sector apícola**

Las vacas nodrizas suelen pertenecer a razas cárnicas o procedentes de un cruce con alguna de ellas y forman parte rebaños destinados a la cría de terneros para la producción de carne. Generalmente, las vacas nodrizas se localizan en las zonas montañosas. Se trata de explotaciones con amplia base territorial, que utilizan para la alimentación del ganado los pastos presentes en la explotación y que únicamente en épocas de escasos recursos o por necesidades productivas emplean alimentación suplementaria. Los efectivos ganaderos son en su mayoría de razas autóctonas, lo que favorece el mantenimiento del patrimonio genético y, al utilizar de forma racional los recursos naturales. Además, contribuyen de manera efectiva a la ordenación y vertebración del territorio, al localizarse las explotaciones en zonas desfavorecidas y con escasas alternativas productivas.

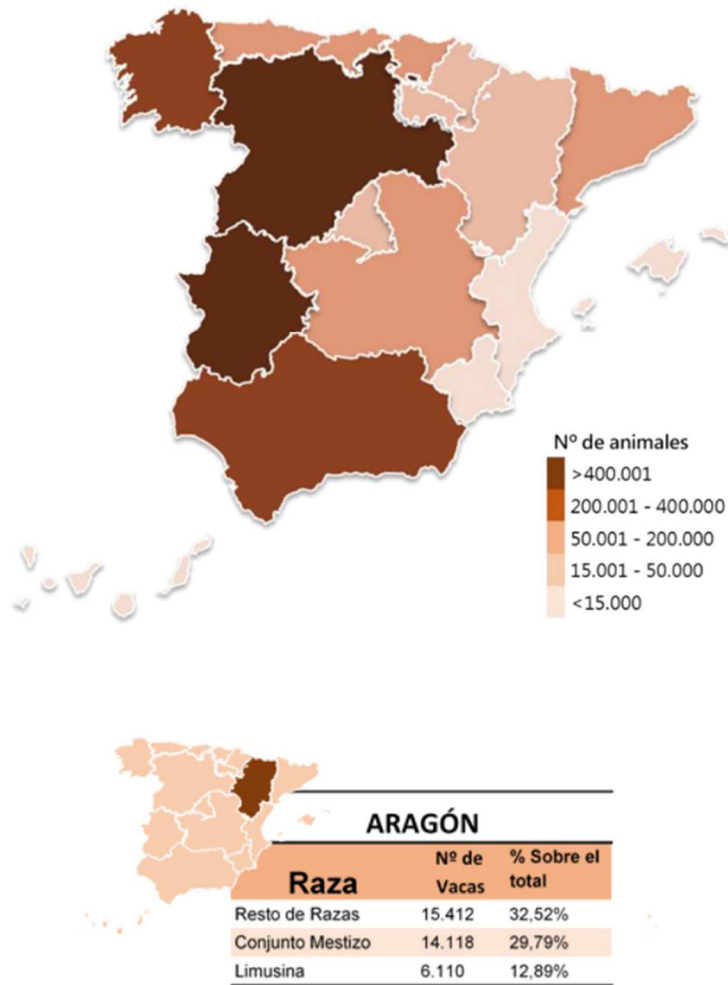

**Figura nº 2.** Distribución del censo de vacas nodrizas, 2020. Fuente: Subdirección General de Producciones Ganaderas y Cinegéticas (MAPA).



Los sectores ovino y caprino en Aragón, incluyen especies ganaderas que presentan una gran capacidad de adaptación, permitiendo su explotación en zonas marginales, en las que no es posible el mantenimiento de otro tipo de ganado más exigente en recursos. Así mismo, por sus características de pastoreo y su capacidad para rentabilizar residuos de cosechas, especialmente de cereal, y subproductos agrícolas, la oveja y la cabra se complementan muy bien con la práctica de la agricultura en estas zonas.

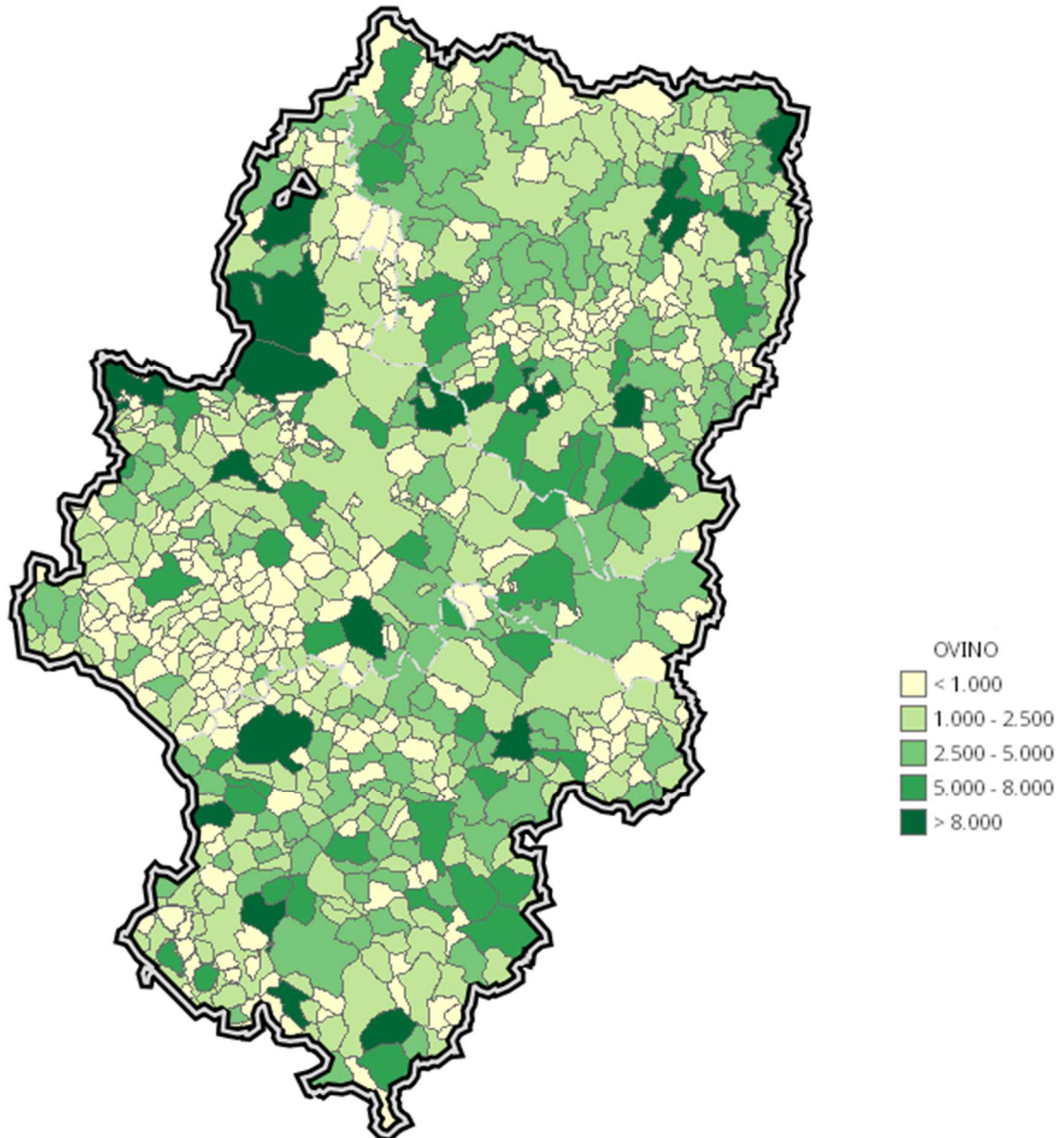

**Figura nº 3.** Distribución del censo de ovino. Fuente: Atlas de Aragón (Censo Agrario 2009).

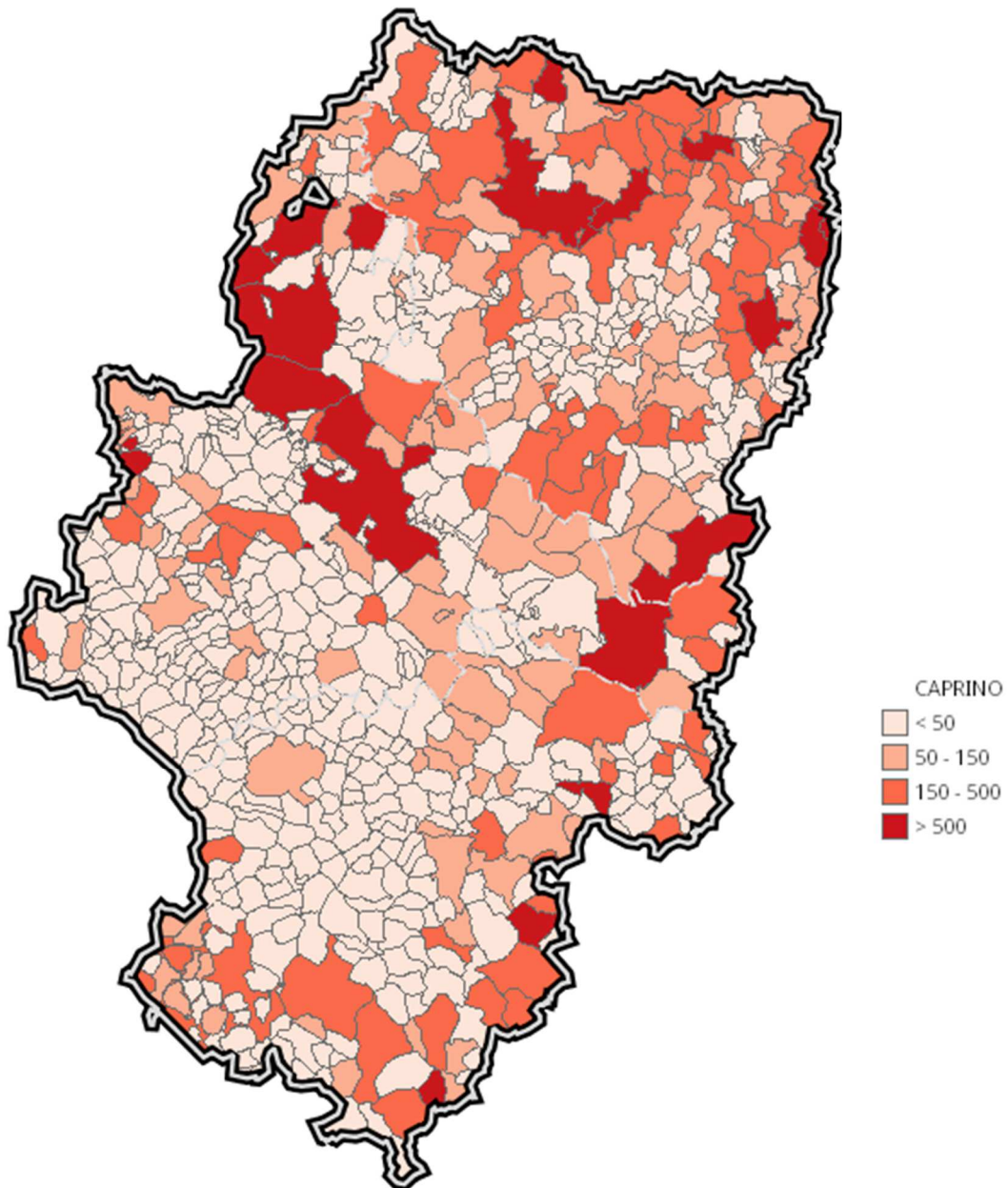

**Figura nº 4.** Distribución del censo de caprino. Fuente: Atlas de Aragón (Censo Agrario 2009).

Se incluye también dentro del sector ganadero extensivo en Aragón, y a efectos del presente estudio, el sector apícola, ya que, con independencia de lo puramente económico, juega un papel fundamental en el aprovechamiento de recursos naturales del territorio, en la conservación del medio natural, la polinización de los cultivos y el mantenimiento de la biodiversidad. En Aragón, este sector se caracteriza por el alto grado de apicultores pequeños que, en su mayoría, no practican la trashumancia.

Provincia	Clasificación	Nº EXPLOTACIONES	Nº COLMENAS
HUESCA	FAMILAR (0-65)	320	5.367
	SECUNDARIA (66-150)	46	5.278
	AUXILIAR (151-300)	31	6.827
	PRINCIPAL (>300)	38	18.395
<b>Total HUESCA</b>		<b>435</b>	<b>35.867</b>
TERUEL	FAMILAR (0-65)	398	7.032
	SECUNDARIA (66-150)	63	7.112
	AUXILIAR (151-300)	31	6.919
	PRINCIPAL (>300)	32	17.325
<b>Total TERUEL</b>		<b>524</b>	<b>38.388</b>
ZARAGOZA	FAMILAR (0-65)	433	7.843
	SECUNDARIA (66-150)	71	8.113
	AUXILIAR (151-300)	62	14.472
	PRINCIPAL (>300)	40	21.201
<b>Total ZARAGOZA</b>		<b>606</b>	<b>51.629</b>
<b>TOTAL ARAGON</b>		<b>1.565</b>	<b>125.884</b>

**Figura nº 5.** Distribución del número de explotaciones y colmenas en Aragón (2021). Fuente: Sección Estadística Agraria. Departamento de Agricultura, Ganadería y Medio Ambiente. Gobierno de Aragón.

## **4.2. Criterios de selección del universo muestral.**

A efectos del presente estudio y teniendo en cuenta las características endémicas del sector ganadero en Aragón, los criterios adoptados para considerar un expediente como ganadería extensiva va a ser el siguiente:

### **Tamaño de la explotación ganadera:**

- Mayor o igual a 25 UGM (250 colmenas en el caso de la apicultura).

### **Especies animales:**

- Vaca nodriza
- Ovino y caprino.
- Sector Apícola

### **Año de referencia:**

- 2020

Según estos criterios, el porcentaje (%) que suponen las UGM consideradas en el análisis (vacas nodrizas, ovino y caprino y abejas pertenecientes a explotaciones con más de 25 UGM) con respecto al total vacas nodrizas, ovino y caprino y abejas existentes en Aragón es del 82%.

El porcentaje (%) que suponen las UGM consideradas en el análisis (vacas nodrizas, ovino y caprino y abejas pertenecientes a explotaciones con más de 25 UGM) con respecto al total bovino, ovino y caprino y abejas existentes en Aragón es del 30%.

## **5. BASE TERRITORIAL DEL ESTUDIO.**

Al objeto de poder sacar resultados concluyentes y poder comparar la realidad ganadera extensiva en diferentes zonas del territorio aragonés, la información se analizará de forma agregada para cada una de las comarcas administrativas de Aragón.

De forma paralela, se va a efectuar también, en base a la agregación de municipios, un análisis medio por zonas de montaña y resto de zonas desfavorecidas. Dentro de las zonas de montaña se separará la zona pirenaica de la provincia de Huesca del resto de zonas (básicamente las ubicadas en la provincia de Teruel), con el fin de ver si existen diferencias significativas entre la caracterización de las explotaciones de ambas zonas.

Por todo ello, los datos a agregar son los siguientes:

- a) Comarcas Administrativas de Aragón.**
- b) Zonas de montaña y Resto de zonas desfavorecidas.**

## 5.1. Comarcas administrativas de Aragón.

Esta agregación territorial por Comarcas administrativas, se va a realizar atendiendo a la Ley de Comarcalización de Aragón (Decreto Legislativo 1/2006, de 27 de diciembre, del Gobierno de Aragón, por el que se aprueba el texto refundido de la Ley de Comarcalización de Aragón) y a la Ley de Delimitación Comarcal de Aragón (Decreto Legislativo 2/2006, de 27 de diciembre, del Gobierno de Aragón, por el que se aprueba el texto refundido de la Ley de Delimitación Comarcal de Aragón).

- 1 La Jacetania
- 2 Alto Gállego
- 3 Sobrarbe
- 4 La Ribagorza
- 5 Cinco Villas
- 6 Hoya de Huesca / Plana de Uesca
- 7 Somontano de Barbastro
- 8 Cinca Medio
- 9 La Litera / La Llitera
- 10 Los Monegros
- 11 Bajo Cinca / Baix Cinca
- 12 Tarazona y el Moncayo
- 13 Campo de Borja
- 14 Aranda
- 15 Ribera Alta del Ebro
- 16 Valdejalón
- 17 Central
- 18 Ribera Baja del Ebro
- 19 Bajo Aragón-Caspe / Baix Aragó-Casp
- 20 Comunidad de Calatayud
- 21 Campo de Cariñena
- 22 Campo de Belchite
- 23 Bajo Martín
- 24 Campo de Daroca
- 25 Jiloca
- 26 Cuencas Mineras
- 27 Andorra-Sierra de Arcos
- 28 Bajo Aragón
- 29 Comunidad de Teruel
- 30 Maestrazgo
- 31 Sierra de Albarracín
- 32 Gúdar-Javalambre
- 33 Matarraña / Matarranya





Figura nº 8. Mapa Comarcal de Aragón Fuente: Gobierno de Aragón.

## **5.2. Zonas de montaña y Resto de zonas desfavorecidas.**

Estas zonas quedan definidas en la Medida 13 “Pagos a zonas con limitaciones naturales u otras limitaciones específicas” (art. 31) incluida dentro del Programa de Desarrollo Rural (PDR) de Aragón 2014-2020.

Según esta Medida el territorio aragonés se clasifica en las siguientes zonas:

- Zonas de Montaña
- Zonas distintas de las de montaña con limitaciones naturales
- Zonas con limitaciones específicas
- Zonas ordinarias

Con el fin de ver si existen diferencias significativas entre la caracterización de las explotaciones de las distintas zonas, se ha efectuado, en base a la agregación de municipios, un análisis medio por zonas de montaña (distingüendo la zona pirenaica del resto) y resto de zonas desfavorecidas. Las cinco agregaciones territoriales objeto de análisis van a ser las siguientes:

- 1 Zona de montaña (Pirenaica)
- 2 Zona de montaña (Resto)
- 3 Zonas con limitaciones específicas
- 4 Zonas con limitaciones naturales
- 5 Zona ordinaria

Las zonas con limitaciones específicas, corresponden a municipios rodeados o limítrofes con municipios delimitados como montaña y tienen una pendiente igual o superior al 18% o una altitud igual o superior a 580 metros. En Aragón son 13 municipios. Dado su pequeño porcentaje y significatividad, aunque este agregado territorial se analiza en anexos y gráficos, se incluyen dentro de las zonas de montaña propiamente dichas a efectos de toda interpretación de resultados y conclusiones.



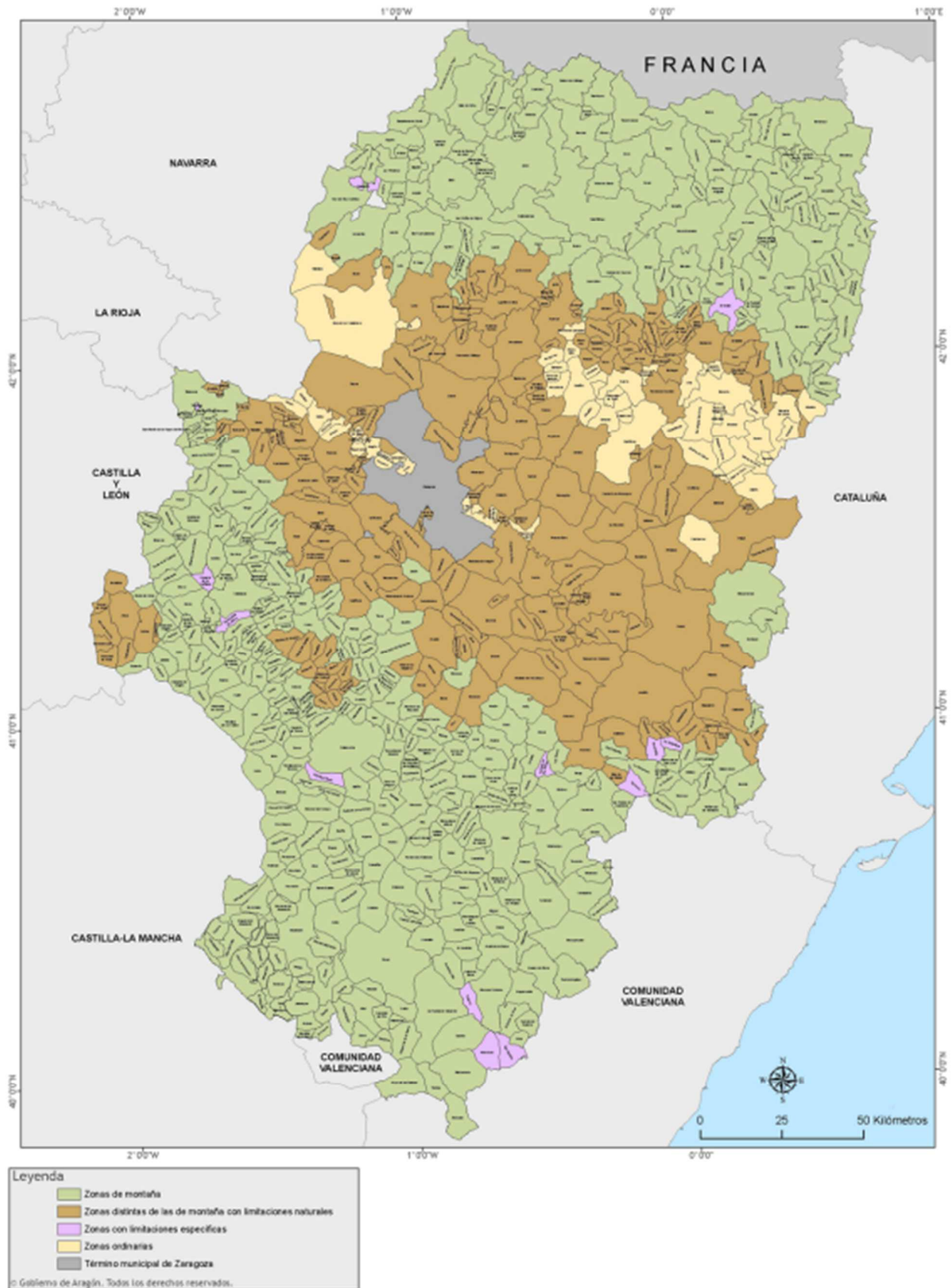

**Figura nº 9.** Zonas de Aragón con Limitaciones Naturales u otras Limitaciones específicas.

## 6. RESULTADOS A OBTENER.

Para cada una de las agregaciones territoriales definidas anteriormente, 33 Comarcas Administrativas y 5 Zonas de montaña y desfavorecidas, se van a obtener los siguientes resultados e índices estadísticos, relacionados con el año 2020:

### 6.1. Estadísticas físicas.

- **Nº Explotaciones**
- **Unidades de Ganado Mayor (UGM):** Media por explotación, Desviación Típica y Rango.
- **Superficie Bruta declarada pastos (SBP):** Media por explotación, Desviación Típica y Rango.
- **Superficie Neta declarada pastos (SNP):** Media por explotación, Desviación Típica y Rango.
- **Ratio SNP/SBP (%)**
- **Superficie declarada Rastrojo (SRAS):** Media por explotación, Desviación Típica y Rango.

### 6.2. Estadísticas económicas.

- **Ingresos Agrarios (IA):** Media por explotación, Desviación Típica y Rango.
- **Profesionalidad (P=IA/IT):** Media por explotación, Desviación Típica y Rango.
- **Renta Agraria (RA):** Media por explotación, Desviación Típica y Rango.
- **Producción Estándar Total (PET):** Media por explotación, Desviación Típica y Rango.
- **Producción Estándar Ganadera (PEG):** Media por explotación, Desviación Típica y Rango.
- **Ratio PEG/PET (%)**
- **Renta Agraria/Ayuda Total Agraria (RA/AA)**
- **Ayudas Totales Agrarias/Ingresos Agrarios (AA/IA)**
- **Ayudas Totales Agrarias/explotación (AA/explotación)**

- **Ayudas Totales Agrarias/UGM (AA/UGM)**
- **Ayudas Totales Agrarias /ha (AA/SNP)**
- **Ayudas Ganaderas/Ingresos Agrarios (AG/IA)**
- **Ayudas Ganaderas/explotación (AG/explotación)**
- **Ayudas Ganaderas/UGM (AG/UGM)**
- **Ayudas Ganaderas/ha (AG/SNP)**
- **% Explotaciones con RA:** <25%, 25-50%, 50-75%, 75-100% y >100% en relación con la Renta Referencia 2020.
- **Explotaciones con profesionalidad mayor al 50% y renta agraria menor al 90% de la renta de referencia:** número y porcentaje.
- **Explotaciones Agrarias Prioritarias (%)**
- **Explotaciones con Seguridad Social Agraria (%)**

### 6.3. Evolución de censos y del valor de la producción ganadera extensiva.

La Sección de Estadística del Servicio de Programas Rurales del Departamento de Agricultura, Ganadería y Medio Ambiente elabora anualmente los Directorios Ganaderos con la distribución territorial de las explotaciones ganaderas ubicadas en Aragón y del número de plazas de cada categoría de especie animal entendidas como capacidades máximas autorizadas. Incluye todas las explotaciones que se identifiquen a través de su respectivo titular y donde consten los datos básicos que permitan el diseño de muestras estratificadas, según la ubicación geográfica y dimensión de dichas explotaciones.

En el presente estudio se va a elaborar la **evolución de los censos de vacas nodrizas y de ovino/caprino**, para cada agregación territorial (Comarcas Administrativas y Zonas de montaña y desfavorecidas), para la **serie histórica 2013-2021**.

Además de la evolución de los censos se incluye también en el presente estudio la **evolución del valor de la Producción Ganadera extensiva en Aragón**, así como de su **participación en la Producción Final Agraria (PFA)**.

## 7. ANÁLISIS ESTADÍSTICO E INTERPRETACIÓN DE RESULTADOS.

### 7.1. Consideraciones iniciales.

Para los índices que se presentan en el estudio se ha calculado la **media aritmética** o promedio del conjunto de datos de cada agregación territorial, la **desviación típica** que nos ofrece información sobre la dispersión media de la variable (desviación con respecto a la media) y el **rango** o diferencia entre el valor máximo y el valor mínimo del conjunto.

Entre todos los estadísticos que se presentan en este estudio, se pasa a explicar, por su importancia, la finalidad del cálculo de alguno de ellos:

- Se ha calculado el **ratio SNP/SBP**, como la relación entre la **superficie neta** declarada de **pastos** (descontado el CAP o coeficiente de admisibilidad de pastos) y la **superficie bruta**, al objeto de **poder cuantificar las superficies que presenten características que impidan un aprovechamiento total de las mismas por parte del ganado y, consecuentemente, tengan dificultad para poder justificar y ser elegibles para algún tipo de ayuda ganadera.**

Los datos de SNP y SBP se han extraído de los recintos declarados en las solicitudes únicas (SU) de la PAC 2020 con los códigos de producto 62 (pastos permanentes de 5 o más años), 64 (pastizal de 5 o más años), 65 (pasto arbustivo de 5 o más años) y 66 (pasto arbolado de 5 o más años) y que no estén dados de baja. Por su parte, las superficies de rastrojo también se han extraído de las SU de la PAC 2020 para aquellos recintos datos de alta y solicitados para las diferentes líneas de PDR.

- Se cuantifica también la **profesionalidad agraria** ( $P=IA/IT$ ) de cada zona, entendida como el ratio entre ingresos agrarios (IA) e ingresos totales (IT, al objeto de **analizar el peso que tiene la actividad agraria sobre la actividad económica total** de cada agregación estudiada dentro del territorio aragonés.
- Se analizan distintos ratios económicos que relacionan las **ayudas totales agrarias** (AA) con el número de explotaciones, UGM, superficie neta de pastos e ingresos agrarios. El total de ayudas agrarias (AA) engloban tanto las ayudas agrícolas como las ganaderas e incluyen los importes concedidos del conjunto de ayudas SIGC y no SIGC.
- Se analizan también distintos ratios económicos que relacionan las **ayudas ganaderas** con el número de explotaciones, UGM, superficie neta de pastos e ingresos agrarios. La finalidad de estos cálculos es poder comparar la parte de ayuda ganadera con la puramente agrícola y, a su vez, poderla relacionar con la ayuda agraria total que recibe la explotación.

Para estimar las ayudas ganaderas (AG) se ha seguido la siguiente metodología de cálculo:

$$AG = PEG / PET \times AA$$

Donde:

- AG: Ayudas ganaderas
  - PET: Producción estándar total de una explotación (PET): valor monetario de la Producción Bruta al precio de salida de la explotación.
  - PEG: Producción estándar ganadera (PET): valor monetario de la Producción Bruta relacionada exclusivamente con la actividad ganadera al precio de salida de la explotación.
  - AA: Ayudas agrarias totales
- Se han calculado diferentes **ratios que relacionan la Renta Agraria (RA)** de las explotaciones con su grado de profesionalidad y con la **Renta de Referencia (RR)**, indicador relativo a los salarios brutos no agrarios en España. Esta queda fijada para el año 2020 en la cuantía de **29.339,08 euros** (Orden APA/1189/2019, de 4 de diciembre, por la que se fija para el año 2020 la renta de referencia). El objetivo de estos estadísticos es **poder conocer el número de explotaciones ganaderas con suficiente grado de profesionalidad pero con unas rentas y salarios brutos agrarios, inferiores o muy inferiores, a los salarios brutos no agrarios en España. Con ello, se pretende saber cuáles pueden ser los territorios objetivo para establecer estrategias y diseñar políticas de ayudas que den respuesta a las demandas del sector ganadero extensivo en Aragón.**

## 7.2. Análisis por Zonas de montaña y Resto de zonas desfavorecidas.

El **Anexo nº 1** detalla el Análisis estadístico de la ganadería extensiva en Aragón, agregado por zonas de montaña y resto de zonas desfavorecidas.

Los principales resultados que se desprenden del mismo son los siguientes:

Las explotaciones de las zonas de montaña (en particular de la zona pirenaica), con **84,13 UGM/explotación**, son las que tienen un menor número de UGM. Son también más homogéneas en este sentido y sin tanta dispersión entre ellas (son de tamaños más similares). Contrasta con el mayor ratio de las zonas con limitaciones naturales que se sitúa entre 126-144 UGM/explotación.

En cuanto a la relación **Superficie Neta y Bruta de pastos (SNP/SBP)**, la media en Aragón se sitúa en un 50,88%, siendo las zonas de montaña de la provincia de Teruel la que tiene un mayor aprovechamiento de pastos (53,74%). El resto de zonas se sitúan entre el 45,49% y 49,22%.

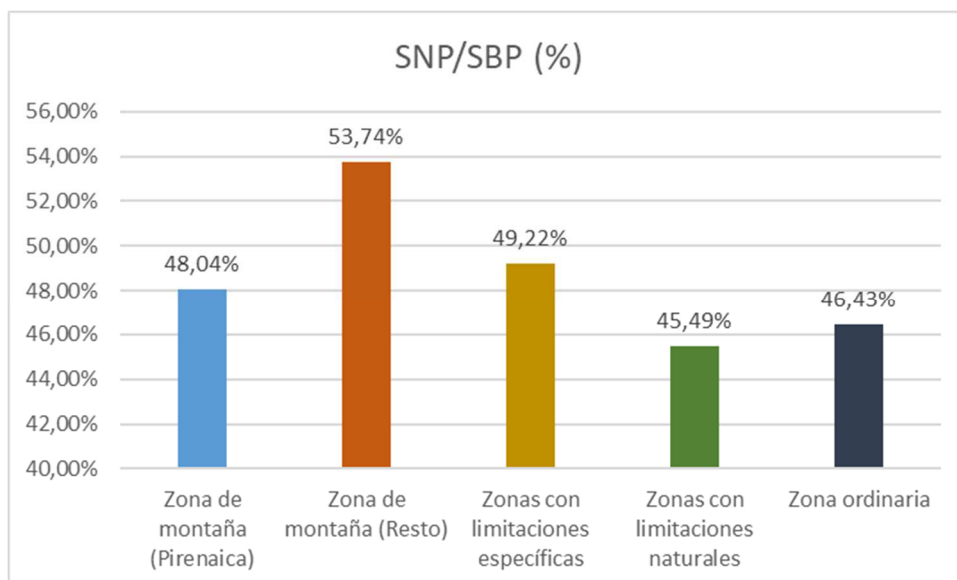

La superficie destinada a **rastrojos** de las explotaciones ganaderas extensivas alcanza una media de 75,50 ha/explotación, alcanzando las 115 ha/explotación en las zonas con limitaciones naturales, frente a 36 ha/explotación de algunas zonas pirenaicas de montaña.

La **profesionalidad agraria** de las explotaciones de ganadería extensiva en Aragón es del 91,91% y con un bajo grado de dispersión territorial, situándose la zona de montaña pirenaica en uno de los lados más bajos de la horquilla (88,03%).

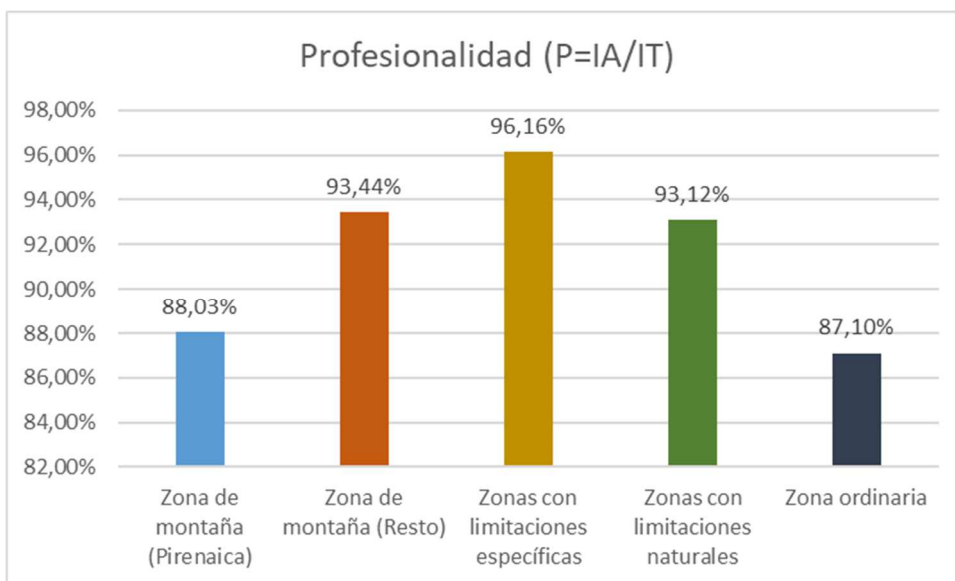

La **renta agraria** media de la ganadería extensiva aragonesa son 14.143,19 euros/explotación. La dispersión es baja desde un punto de vista territorial, siendo ligeramente superior en las zonas con limitaciones naturales y ordinarias (hasta 20.799,00 euros/explotación) y menor en las zonas de montaña (disminuyendo hasta 12.615,19 euros/explotación).

La **relación** entre la **producción estándar ganadera** (PEG) y la **producción estándar total** (PET) alcanza un alto porcentaje en el caso de la ganadería extensiva (90,74%), esto es, la ganadería ocupa la práctica totalidad de la actividad agraria en las explotaciones dedicadas (en su totalidad o en parte) a la ganadería extensiva. Los valores más altos, cercanos a la unidad, se encuentran en las zonas con limitaciones naturales y ordinarias; los más bajos en las zonas de montaña y, en particular, en las zonas con limitaciones específicas (69,79%).

Indicar que el ratio PEG/PET(%) se ha calculado como cociente entre la PEG Total y el PET Total de cada agregación territorial y no como cociente entre la PEG y PET medias por explotación, al objeto de obtener resultados más representativos de cada estrato.

En las dos zonas de montaña analizadas, a diferencia del resto, se observa una diferencia significativa entre los Ingresos Agrarios (IA) y la Producción Estándar Total (PET). Una vez descartado cualquier tipo de error de cálculo, podría pensarse que ambos valores deberían ser del mismo orden de magnitud. Con independencia de que la PET es un campo calculado del valor monetario de la Producción Bruta al precio de salida de la explotación de cada característica agraria y que se realiza de forma homogénea para todo el territorio de Aragón (con los mismos ratios y rendimientos productivos medios), la PET no incluye las ayudas percibidas (y sí en los IA que se declaran). Estas diferencias observadas entre IA y PET en las zonas de montaña podrían ser debidas a este motivo, máxime cuando son las explotaciones ubicadas en estas zonas las que reciben un mayor montante de ayudas totales agrarias. Además de lo anterior, los IA son datos fiscalmente declarados en el IRPF por el ganadero. Consecuentemente, el mayor valor observado de los IA en las zonas de montaña con respecto a su PET, podría ser debido también a una mayor productividad, mayores precios de venta o a otros factores ocultos (dentro de los IA están computadas actividades agrarias distintas a la ganadería extensiva, los IA sólo son declarados por personas físicas, etc.). No obstante, **todas estas hipótesis se deberían comprobar y contrastar con la realidad mediante estudios más específicos y concretos.**



Las **ayudas totales agrarias/explotación** en el sector extensivo de Aragón alcanzan los 32.338,46 euros, siendo el mayor montante en las zonas de montaña (31.529,28-35.299,28 euros/explotación).



Las **ayudas ganaderas/explotación** en el sector extensivo de Aragón alcanzan los 29.344,25 euros, siendo el mayor montante en las zonas de montaña (29.554,37-30.218,58 euros/explotación).

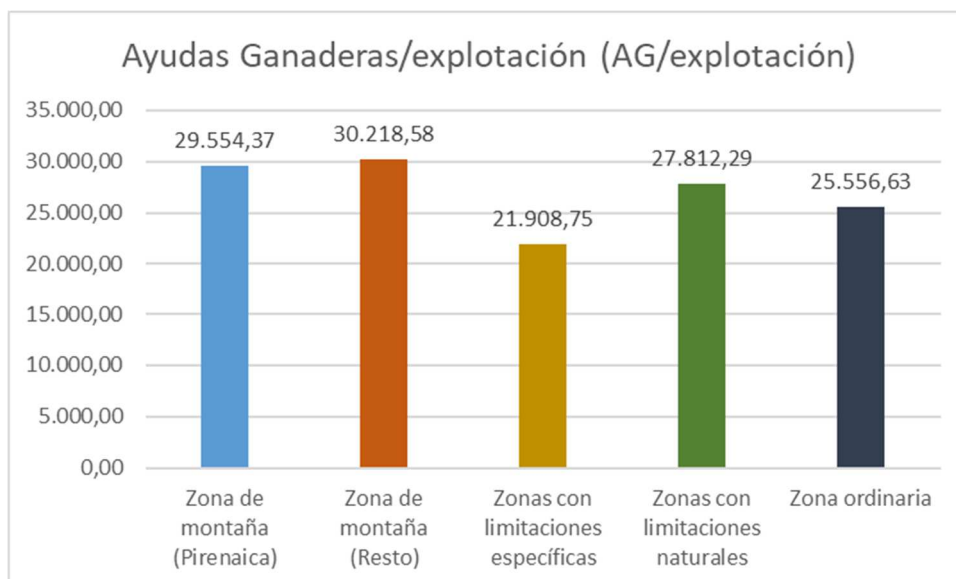



Las **ayudas ganaderas/UGM** se conceden en mayor cuantía en las zonas de montaña (351,30 euros/UGM en el pirineo y 302,74 euros/UGM en el resto de zonas de montaña). Las zonas ordinarias reciben sólo 176,94 euros/UGM.

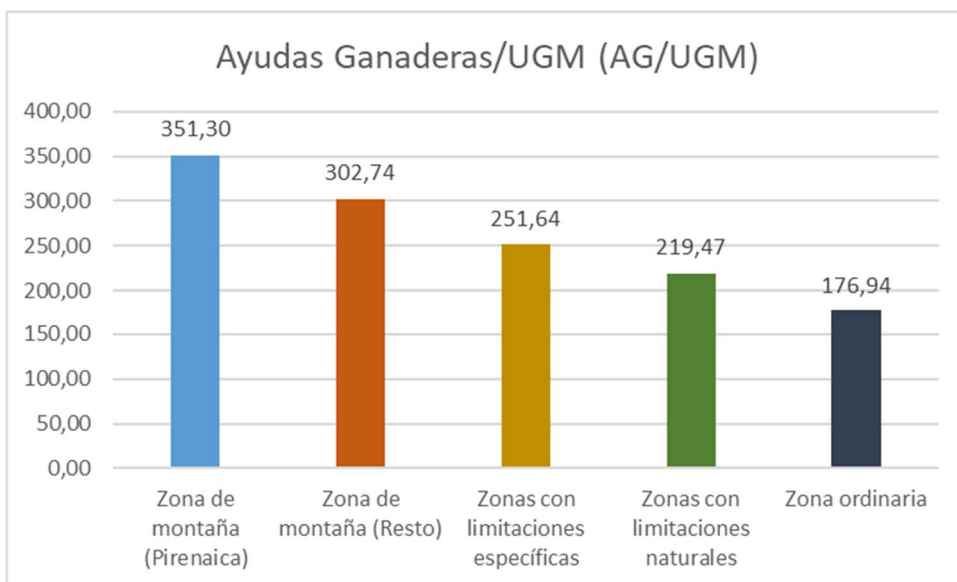

El reparto territorial de las ayudas ganaderas concedidas por UGM es totalmente opuesto al concedido por unidad de superficie. Es de destacar el alto volumen de **ayudas ganaderas/ha** (entendida la hectárea como superficie neta de pastos) que obtienen las zonas ordinarias (574,29 euros/ha) en comparación con las zonas de montaña de la ibérica turolense y de la parte oriental zaragozana (196,16 euros/ha).

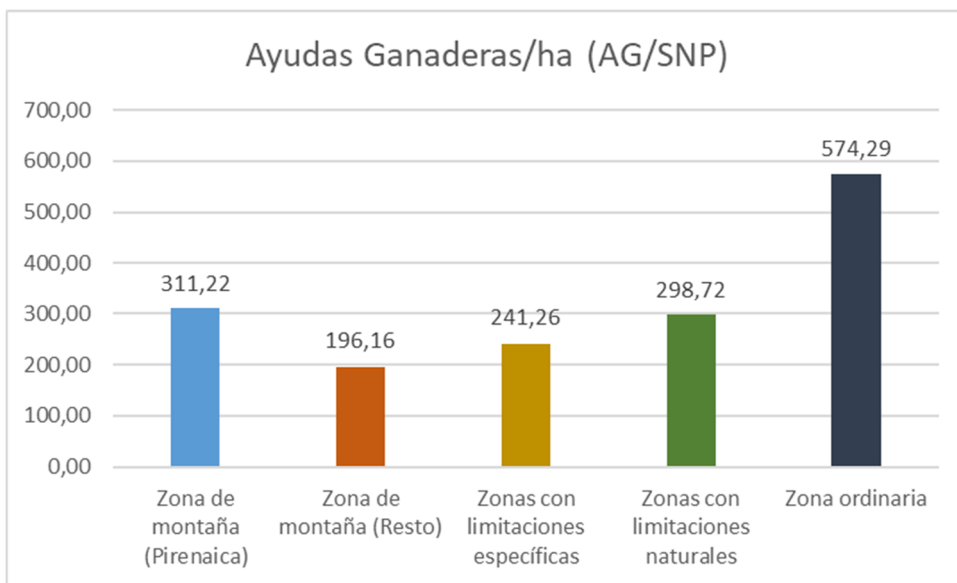

La **distribución de la renta agraria** de la ganadería extensiva en Aragón no sigue una “distribución estadística normal” ya que las rentas medias no se sitúan en la mitad de la población muestral. En las zonas de montaña, el 70% de las explotaciones tienen una renta agraria menor del 50% de la Renta de

referencia para el año 2020 (29.339,08 euros). Este mismo comportamiento, aunque menos acusado (54-62%), se da también en el resto de zonas.

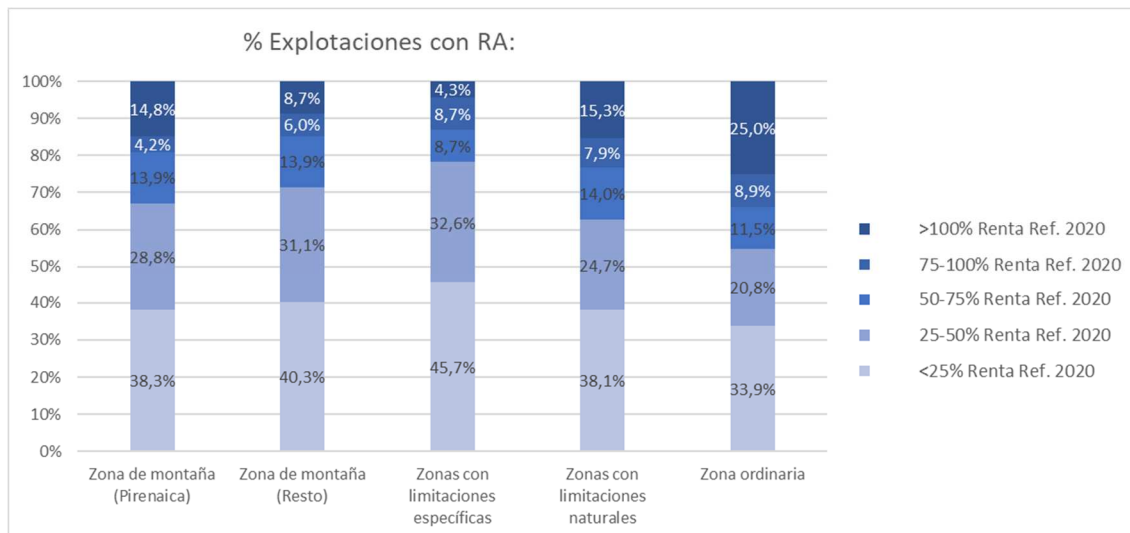

El 83,15% de las explotaciones ganaderas extensivas en Aragón son **explotaciones con una profesionalidad significativa** (mayor del 50%) **pero con una baja renta agraria** (menor del 90% de la renta de referencia). Esta problemática es mayor en las zonas de montaña, en especial en las zonas de montaña turolense (86,19%) y menor en las zonas ordinarias (67,71%).

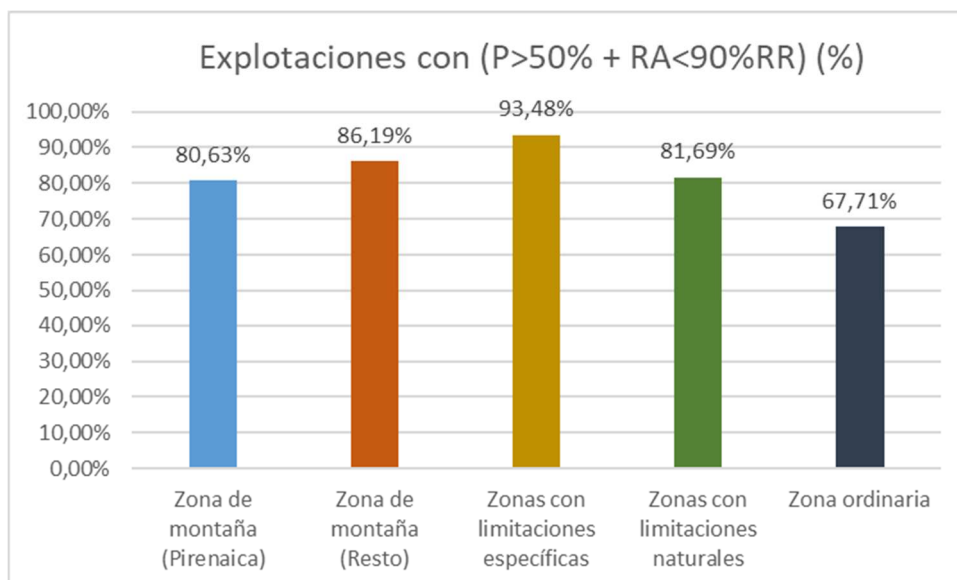

Se observan, en general unos bajos porcentajes del ratio **Renta Agraria/Ayuda Agraria total (RA/AA)**. No obstante, y a excepción de las zonas ordinarias, se observan los ratios RA/AA más favorables en las zonas de montaña (y más concretamente en la zona pirenaica).

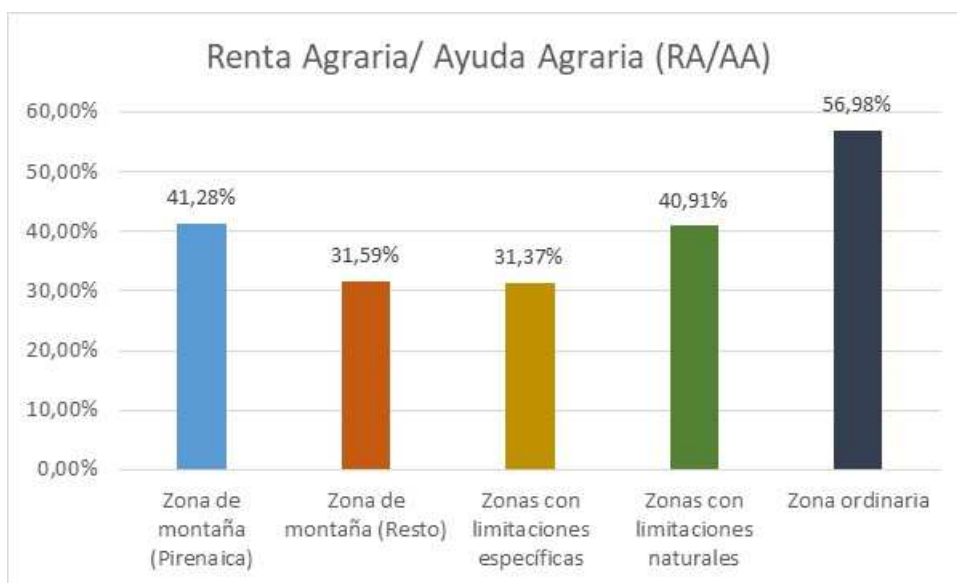

Es de destacar que en las zonas de montaña se ubica un mayor porcentaje de **Explotaciones Agrarias Prioritarias** (hasta un 84,59%) y un mayor porcentaje de explotaciones con **Seguridad Social Agraria** (hasta un 81,84%), cifras significativamente superiores a la media en Aragón (79,87% y 74,51%, respectivamente).

Estas mismas interpretaciones, se pueden hacer extensibles a los tres sectores analizados de la ganadería extensiva en Aragón: bovino en extensivo (vacas nodrizas), ovino y caprino y apícola.

Los resultados estadísticos para cada uno de ellos se detallan en los **Anexos nº 2, nº 3 y nº 4**.

### 7.3. Análisis por Comarcas Administrativas.

El **Anexo nº 5** detalla el Análisis estadístico de la ganadería extensiva en Aragón, agregado por Comarcas Administrativas.

Los principales resultados que se desprenden del mismo son los siguientes:

El número de explotaciones de ganadería extensiva en Aragón se concentran fundamentalmente en las comarcas pirenaicas de Sobrarbe, La Ribagorza y La Jacetania y en la comarca turolense de Gúdar-Javalambre.

La media en Aragón de **UGM/explotación** ganadera extensiva son 106,5 UGM. Las comarcas con menor densidad ganadera son Alto Gállego (73,5 UGM/explotación) y Sobrarbe (76,8 UGM/explotación), en la provincia de Huesca, y Maestrazgo y Matarraña (ambas con 74,0 UGM/explotación), en la provincia de Teruel.

En cuanto a la relación **Superficie Neta y Bruta de pastos (SNP/SBP)**, la media en Aragón se sitúa en un 50,88%, siendo las comarcas del Somontano de Barbastro (31,5%) y La Litera (35,2%), en la provincia de Huesca, las que tienen un menor aprovechamiento de pastos. Por el contrario, las Cuencas Mineras (65,6%), Maestrazgo (57,3%) Gúdar-Javalambre (55,8%) y Sierra de Albarracín (55,4%), en la provincia de

Teruel, y la Comarca del Aranda (59,9%), en la provincia de Zaragoza, son las que tiene un mayor aprovechamiento de pastos.

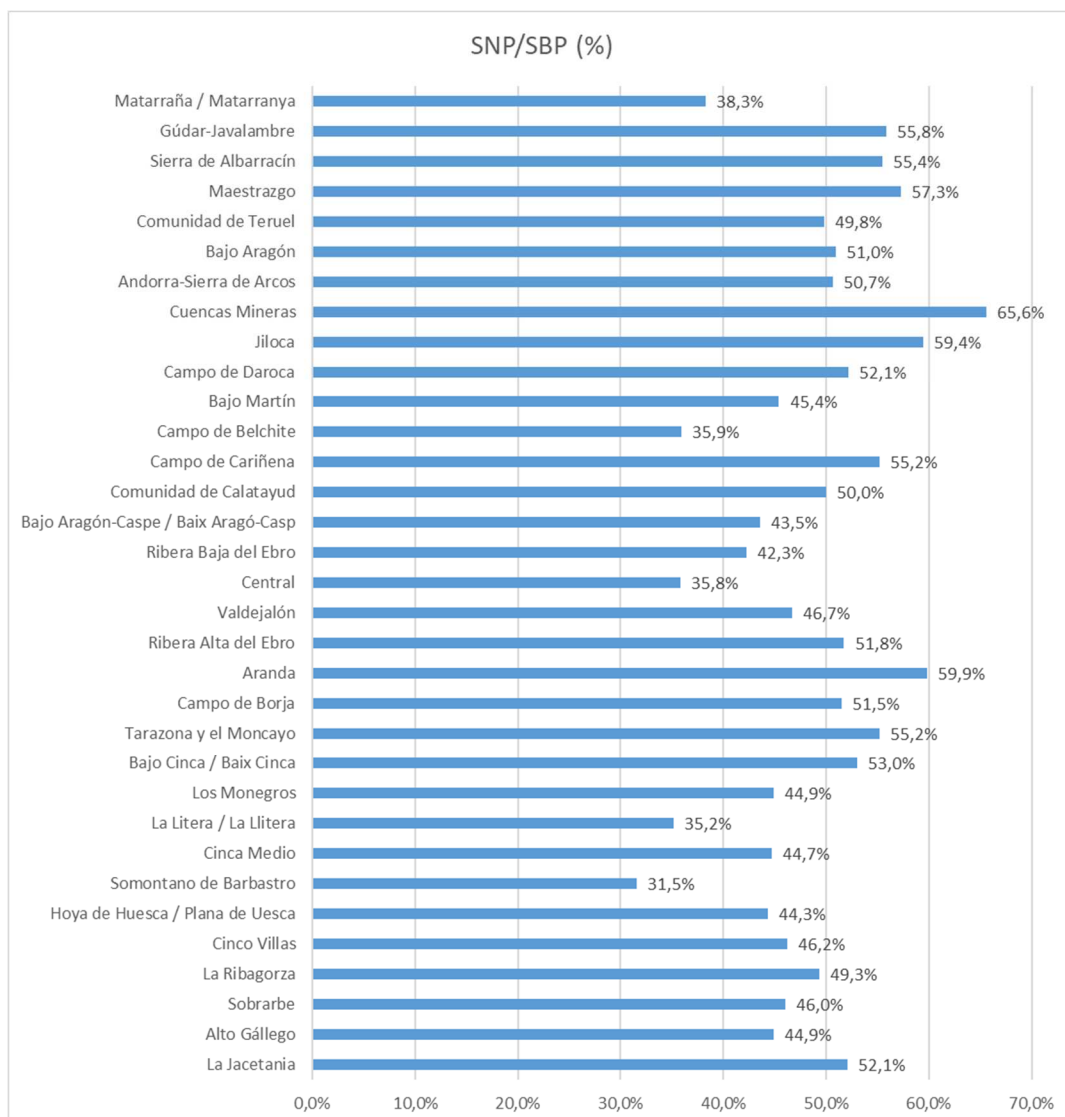

La superficie destinada a **rastrojos** de las explotaciones ganaderas extensivas alcanza una media de 75,50 ha/explotación, siendo las comarcas Ribera Alta del Ebro, Cinca Medio y Central de Zaragoza, las que más superficie de rastrojo declaran, superando las 200 ha/explotación.

En cuanto a la **profesionalidad agraria** de las explotaciones de ganadería extensiva en Aragón (entendida como la relación entre ingresos agrarios y totales), se observa muy poca variabilidad entre sus Comarcas, alcanzándose una media autonómica del 91,91%. Campo de Belchite es la zona con un mayor grado de profesionalidad (98,8%) y Ribera Alta del Ebro (55,7%) la de menor.

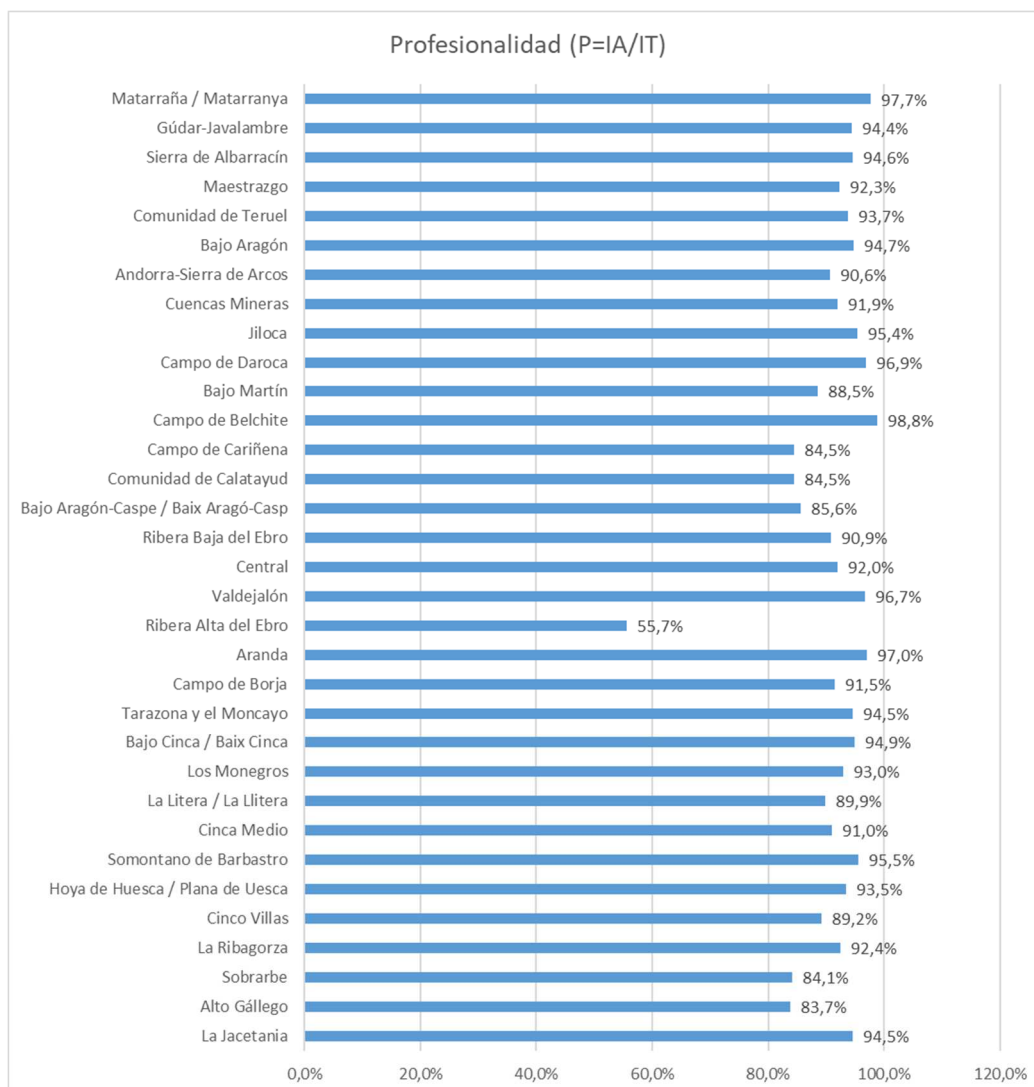

La **renta agraria** media de la ganadería extensiva aragonesa, alcanza su mayor cuota en la comarca oscense del Bajo Cinca (34.032,2 euros/explotación) y las menores en las comarcas zaragozanas de Valdejalón y Ribera Alta del Ebro con 3.458,8 y 5.461 euros/explotación, respectivamente. La media autonómica se sitúa en 14.143.19 euros/explotación. Su dispersión es baja desde un punto de vista territorial

La **relación** entre la **producción estándar ganadera** (PEG) y la **producción estándar total** (PET) alcanza un alto porcentaje en el caso de la ganadería extensiva (90,74%). Los ratios más bajos se encuentran en Campo de Cariñena (54,6%) y campo de Daroca (65,1%), en la provincia de Zaragoza, y La Litera (59,0%) y Bajo Cinca (66,1%), en la provincia de Huesca.

Ya se detalló, que las **ayudas ganaderas/explotación** en el sector extensivo de Aragón alcanzan los 29.344,25 euros. Las ayudas de mayor cuantía se dan en la comarca del Aranda (41.438,3 euros/explotación) y Tarazona y el Moncayo (41.106,0 euros/explotación), ambas en la provincia de Zaragoza.

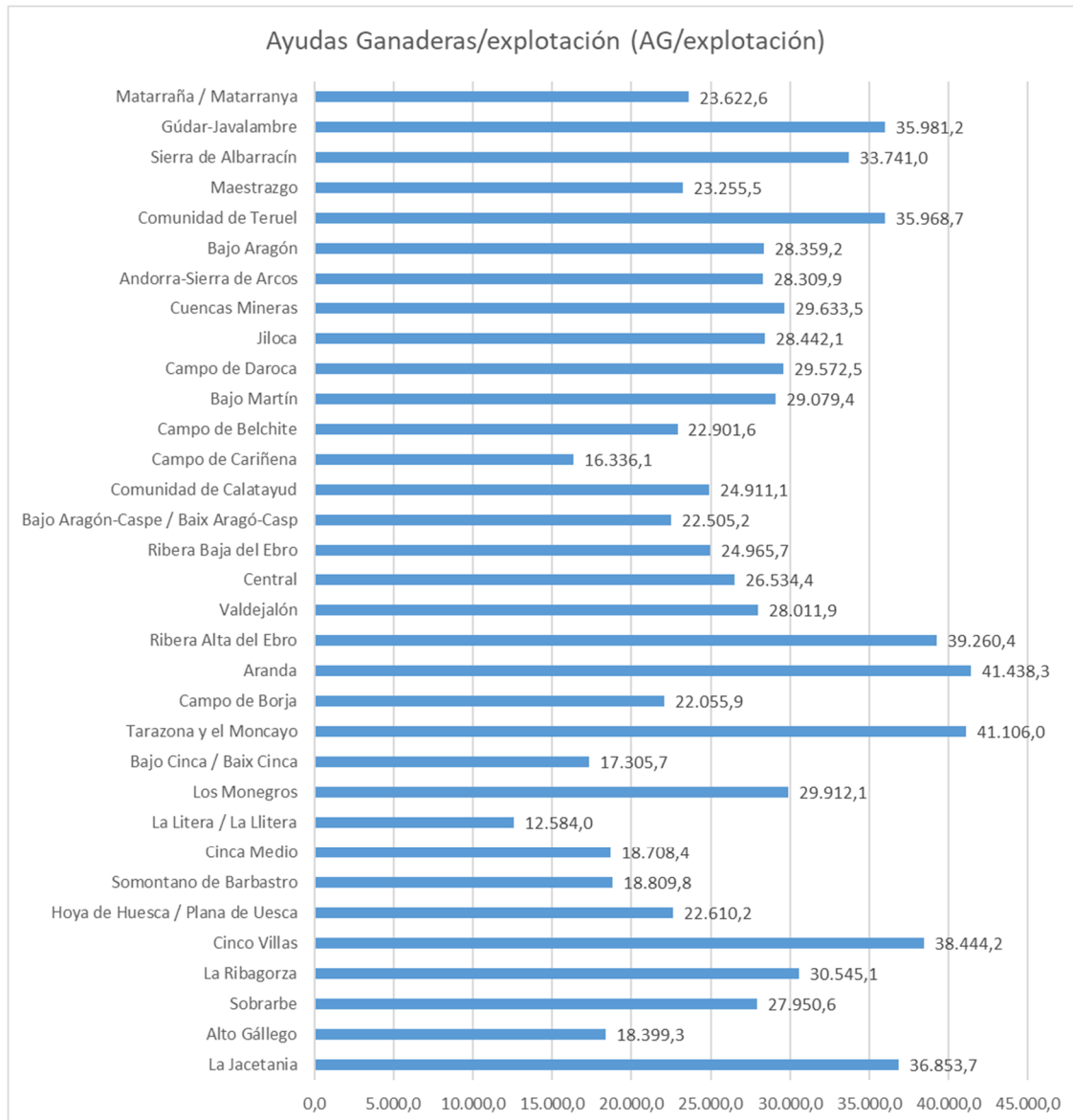

Las **ayudas ganaderas/UGM** se conceden en mayor cuantía en las comarcas La Jacetania (370,9 euros/UGM) y Sobrarbe (364,0 euros/UGM), en el norte de Huesca; y en Gúdar-Javalambre (374,2 euros/explotación) y Sierra de Albarracín (337,5 euros/explotación) en la provincia de Teruel.

Campo de Borja (Zaragoza) y Bajo Cinca (Huesca), con 139,7 euros/explotación y 141,9 euros/explotación, respectivamente, son las comarcas con menor montantes de ayudas ganaderas/UGM en ganadería extensiva.

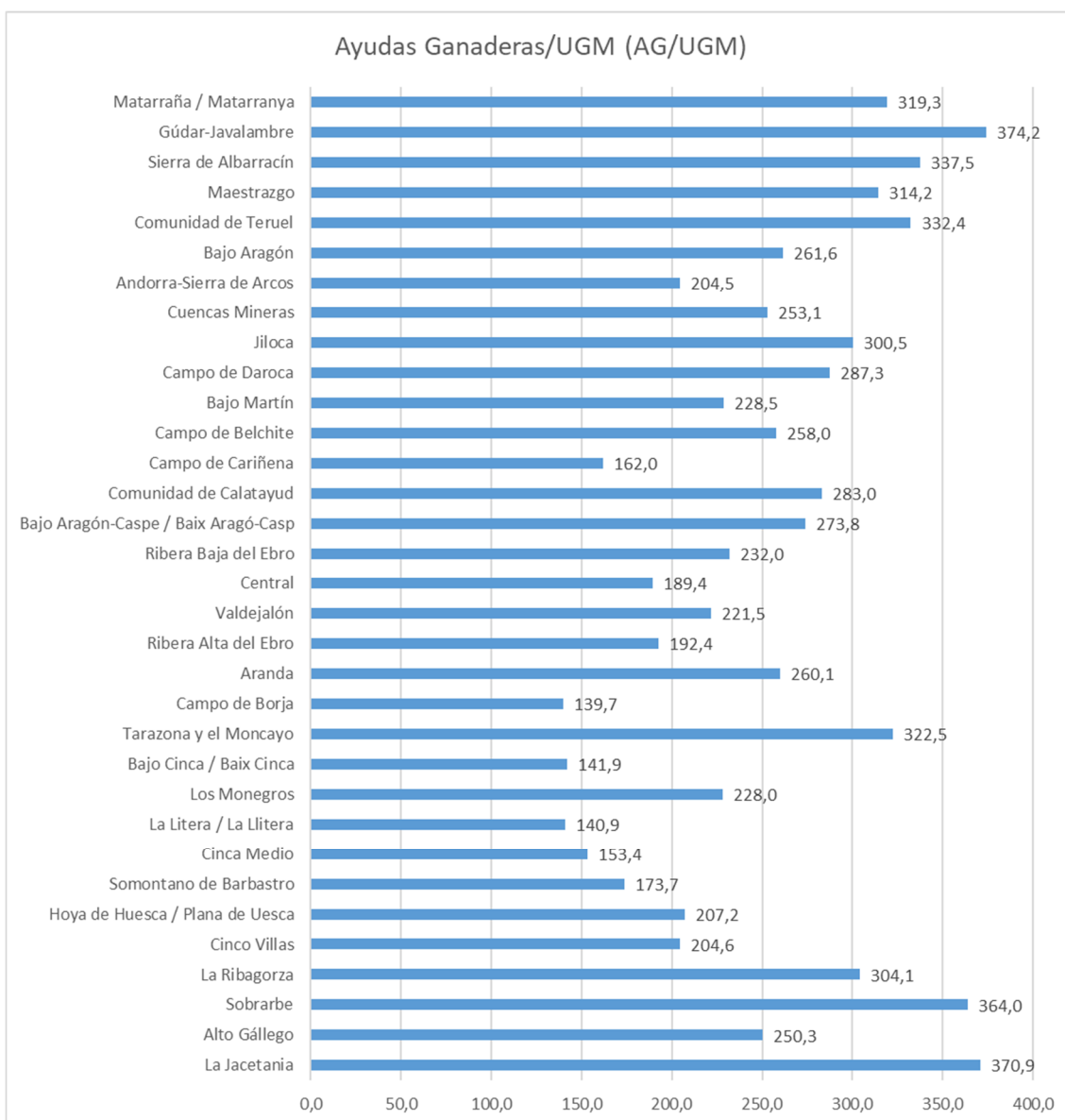

Lo observado en el apartado anterior, cuando se analizó el territorio aragonés de forma agregada en zonas de montaña y resto de zonas desfavorecidas, se hace extensible también en el caso de las comarcas administrativas. El reparto territorial de las ayudas ganaderas concedidas por UGM es totalmente opuesto al concedido por unidad de superficie. Las comarcas con menor asignación de ayudas ganaderas/UGM, tienen una mayor cuantía de **ayudas ganaderas/ha** (entendida la hectárea como superficie neta de pastos).

Un claro ejemplo es la comarca de la Ribera Alta del Ebro, con una de las menores cuantías de ayudas ganaderas/UGM (232 euros/UGM) y la asignación más alta de ayudas ganaderas/ha (1.165,2 euros/ha).

Caso opuesto ocurre en la comarca del Maestrazgo, con unas de las mayores ayudas ganaderas/UGM (314,2 euros/UGM) y la menor cuantía por unidad de superficie (153,9 euros/ha).

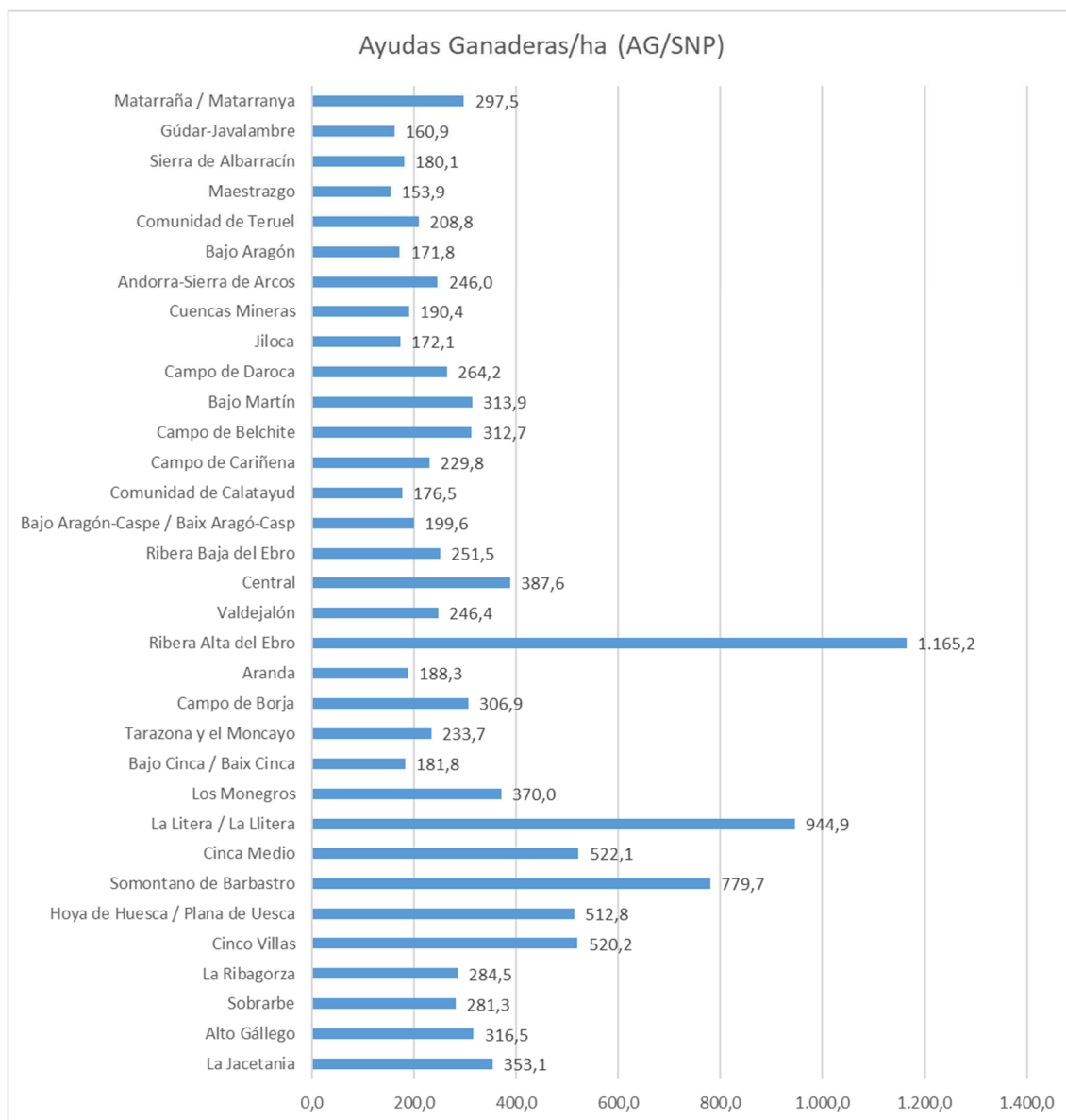

A nivel comarcal, se vuelve a observar que la **distribución de la renta agraria** de la ganadería extensiva en Aragón no sigue una “distribución estadística normal”, esto es, las rentas medias no se sitúan en la mitad de la población muestral. En la práctica totalidad de las comarcas aragonesas la renta agraria de sus explotaciones de ganado extensivo se sitúan por debajo del 50% de la renta de referencia para el año 2020 (29.339,08 euros).



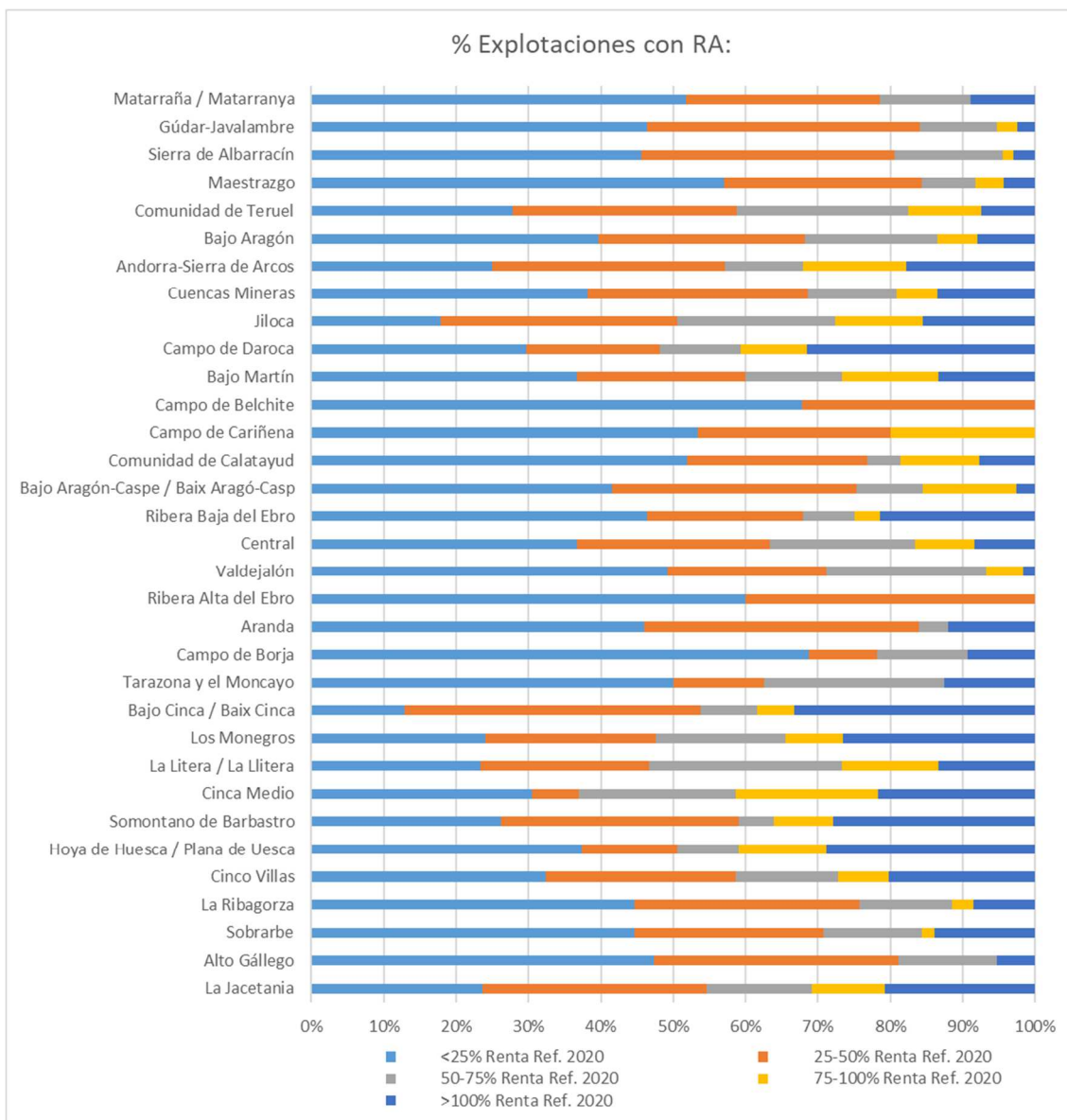

Ya se vio en el apartado anterior que el 83,15% de las explotaciones ganaderas extensivas en Aragón son **explotaciones con una profesionalidad significativa** (mayor del 50%) **pero con una baja renta agraria** (menor del 90% de la renta de referencia). Este porcentaje es mayor en las comarcas zaragozanas de Ribera Alta del Ebro y Campo de Belchite (ambas con el 100%) y menor en el Bajo Cinca (56,76%) y Andorra-Sierra de Arcos (64,29%).

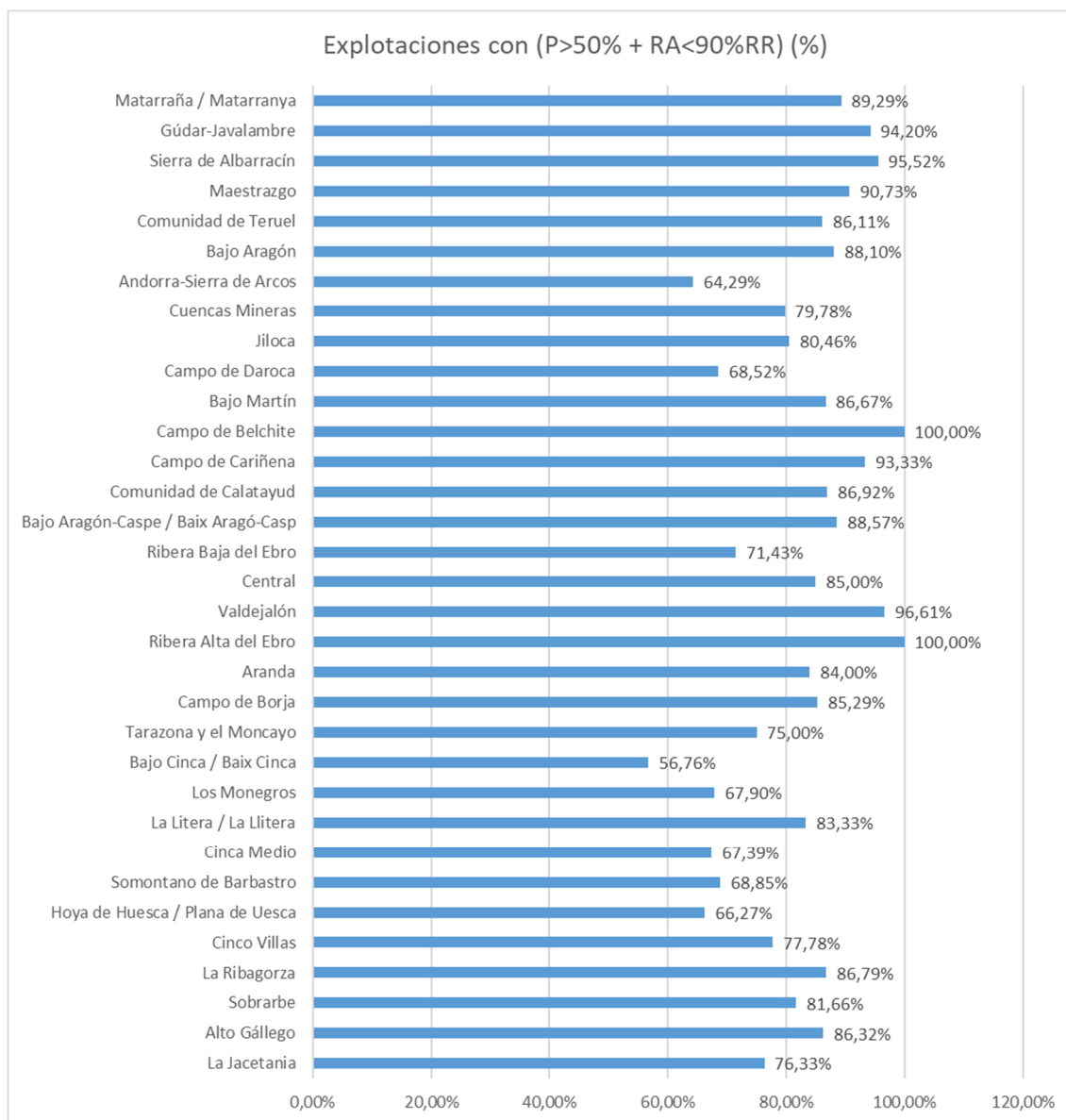

Estas mismas interpretaciones, se pueden hacer extensibles a los tres sectores analizados de la ganadería extensiva en Aragón: bovino en extensivo (vacas nodrizas), ovino y caprino y apícola.

Los resultados estadísticos para cada uno de ellos se detallan en los **Anexos nº 6, nº 7 y nº 8**.

#### 7.4. Análisis por estratos de la renta agraria.

Los **Anexos nº 9, 10 y 11** detallan el análisis estadístico de la ganadería extensiva en Aragón, desagregado en dos estratos de la renta agraria:

- Explotaciones cuya renta agraria (RA) está entre el 50% y el 100% de la renta de referencia (RR).
- Explotaciones cuya renta agraria (RA) es superior al 100% de la renta de referencia (RR).

El 16,62% de las explotaciones de ganadería extensiva incluidas en la selección muestral tienen una RA entre el 50% y el 100% de la RR. De entre ellas, el 70,64% se ubican en zonas de montaña.

No hay diferencias zonales, en cuanto al nivel de RA, en la relación **Superficie Neta y Bruta de pastos (SNP/SBP)**, aunque se observa una ligera tendencia, sin ser significativa en este sentido, en las explotaciones con RA entre el 50% y el 100% de las RR ubicadas en zonas de montaña .

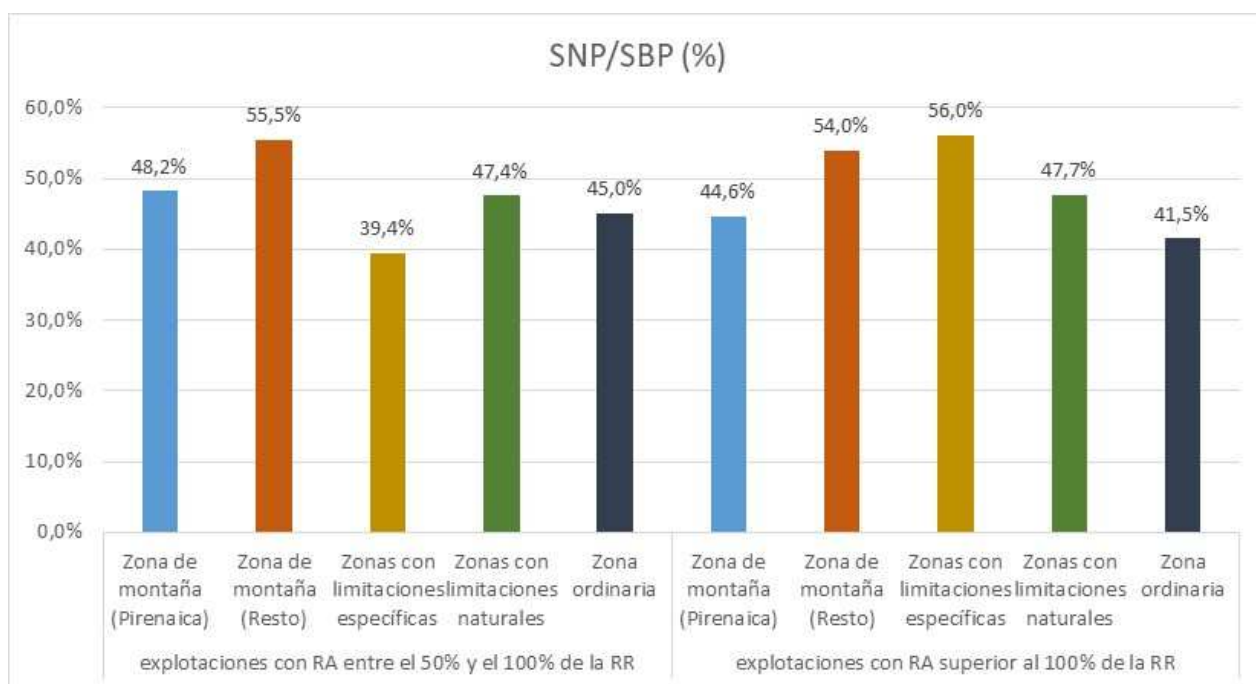

En todas las zonas de Aragón la **profesionalidad agraria** es ligeramente superior en las explotaciones ganaderas con RA superiores a la RR en comparación con las explotaciones con RA comprendida entre el 50% y el 100% de la RR. Las mayores diferencias entre unas y otras se observan en las zonas de montaña pirenaica (+3,6%).

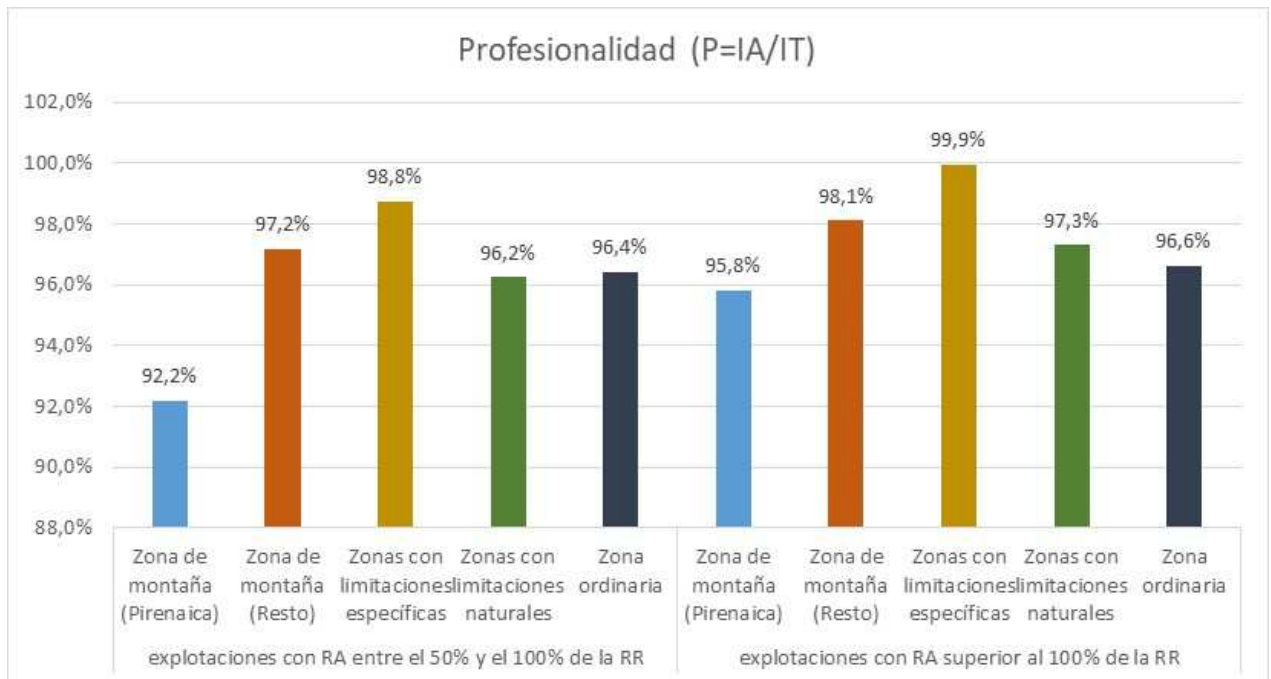

Las **ayudas totales agrarias** concedidas por explotación, en todos los agregados territoriales analizados, son superiores en aquellas explotaciones con RA superior a la RR. Sin embargo, estas diferencias son prácticamente inexistentes en el caso de las **ayudas ganaderas**, a excepción de las ubicadas en las zonas de montaña no pirenaicas, donde las explotaciones con mayor RA reciben también más ayudas ganaderas (+21.157,00 euros/explotación).

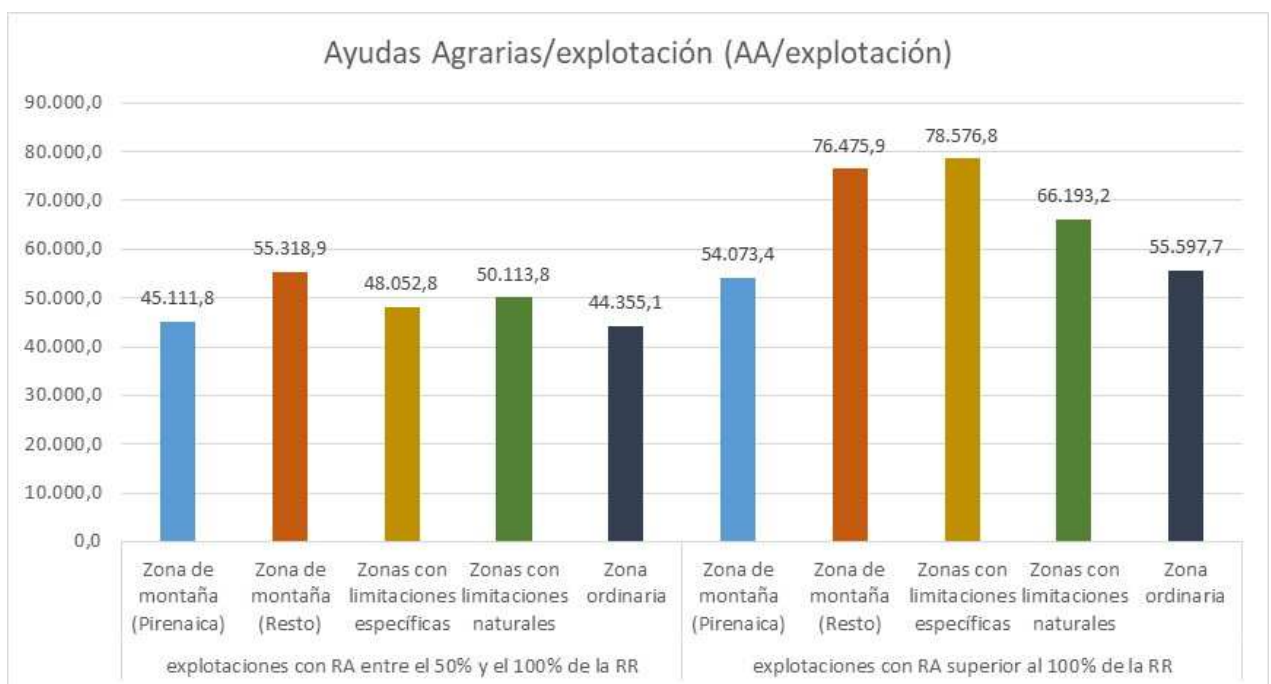

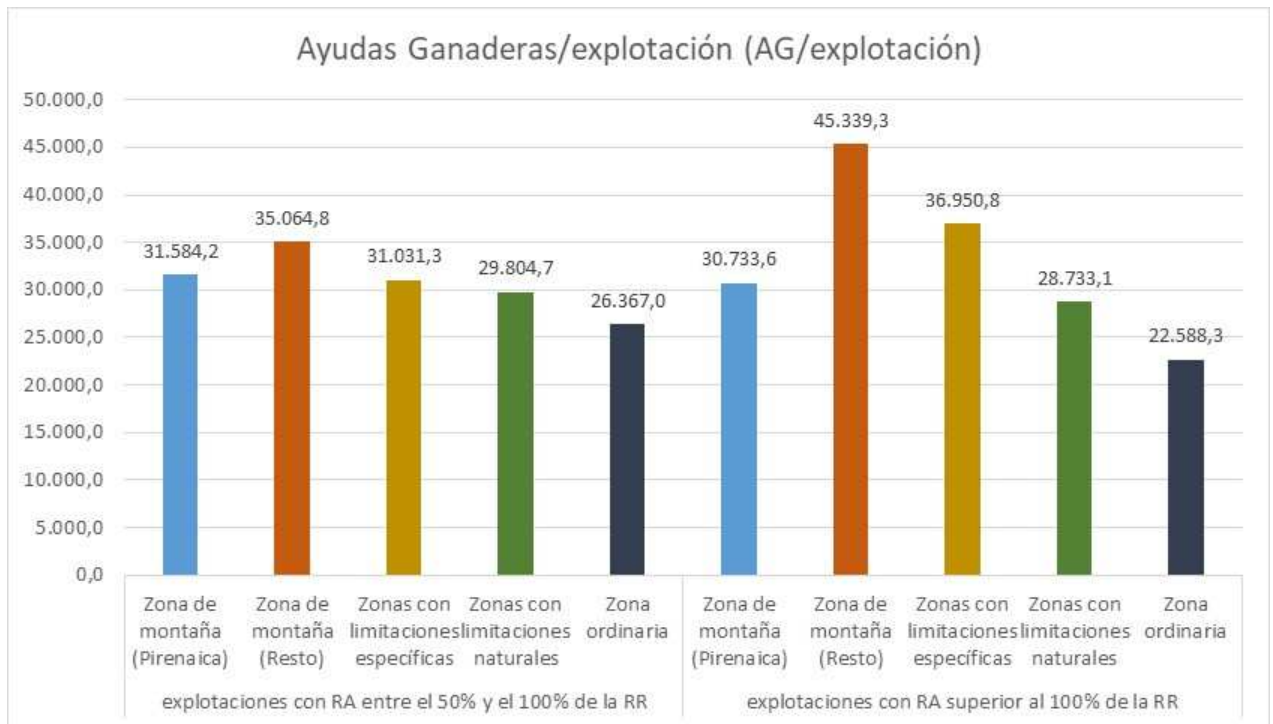

Se registran, en general, unos bajos porcentajes del ratio **Renta Agraria/Ayuda Agraria total (RA/AA)**, sobretudo en las explotaciones con RA comprendida entre el 50% y el 100% de la RR, no superándose en ningún caso el 50%. Por el contrario, en las explotaciones cuya RA supera el 100% de la RR, el ratio RA/AA es superior, llegándose a alcanzar el 84,2% en la zona de montaña pirenaica y el 78,9% en las zonas con limitaciones naturales. .

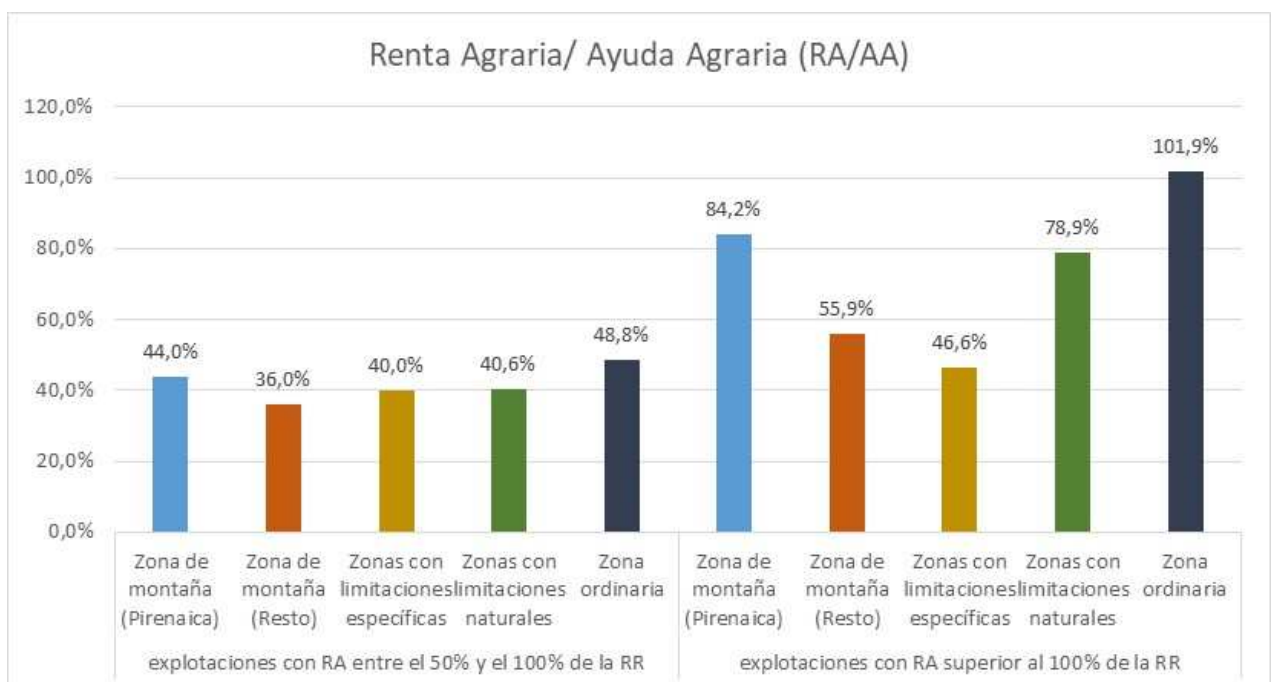

## 7.5. Análisis por Edad.

Los **Anexos nº 12, 13 y 14** detallan el análisis estadístico de la ganadería extensiva en Aragón, desagregado en tres tramos de edades:

- Menos de 40 años.
- Entre 40 y 65 años.
- Más de 65 años.

Hay que indicar que, a efectos de este análisis, sólo se han considerado las personas físicas y no las jurídicas, al no disponerse, lógicamente, de la información relativa a la edad de estas últimas.

Dentro de las explotaciones de ganadería extensiva incluidas en la selección muestral, el 70,5% pertenecen a titulares con una edad comprendida entre los 40 y 65 años. Tan sólo un 18,8% son menores de 40 años y el 10,7% son mayores de 65 años. El 72,8% de las explotaciones pertenecientes a titulares de menos de 40 años se ubican en zonas de montaña.

La relación **Superficie Neta y Bruta de pastos (SNP/SBP)** es mayor, en general, en los menores de 40 años y también mayor, en particular, en las zonas de montaña (49,53%-65,10%).

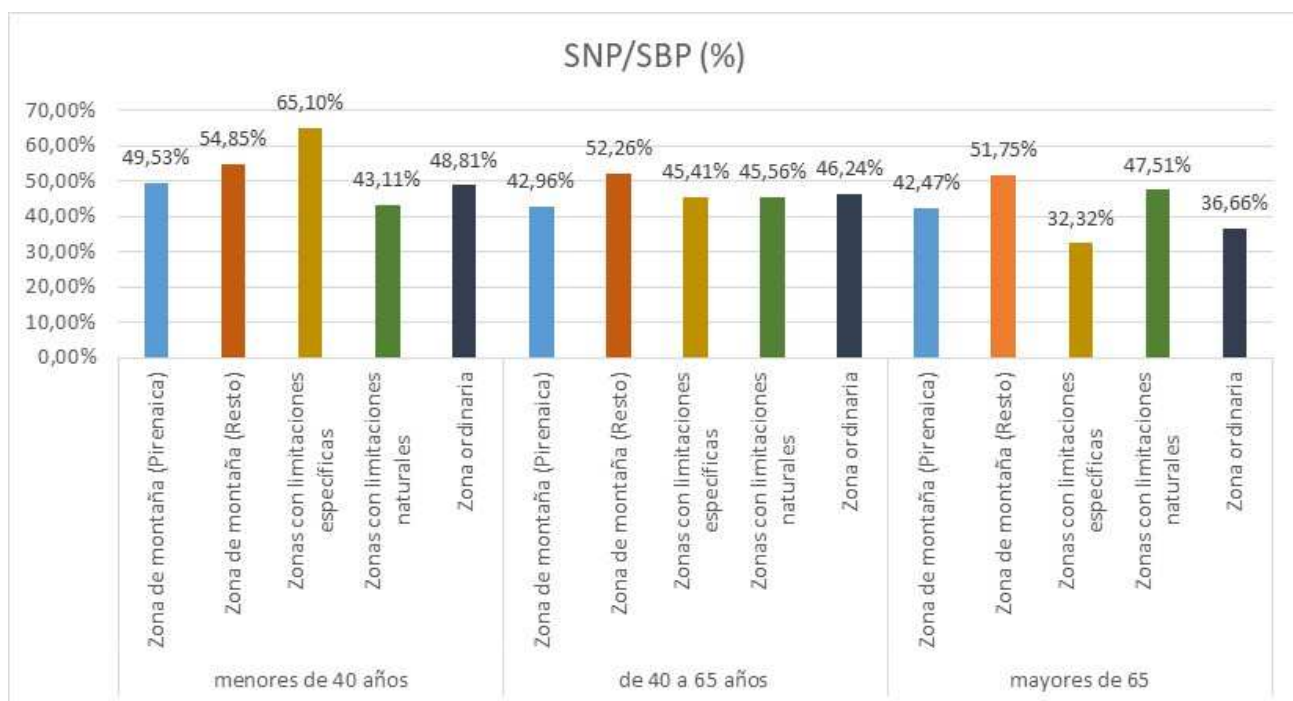

En los tres tramos de edad, las explotaciones con actividad ganadera extensiva presentan un **marcado carácter ganadero**, sobretodo las ubicadas en zonas de montaña, al tener ratios **PEG/PET** en torno al 70% en la mayoría de los casos.

Se observan unos mayores porcentajes de **profesionalidad agraria** en las explotaciones de ganadería extensiva pertenecientes a titulares menores de 65 años y, en particular, en las explotaciones ubicadas en zonas de montaña pertenecientes a titulares menores de 40 años, llegándose a alcanzar el 96,7%.



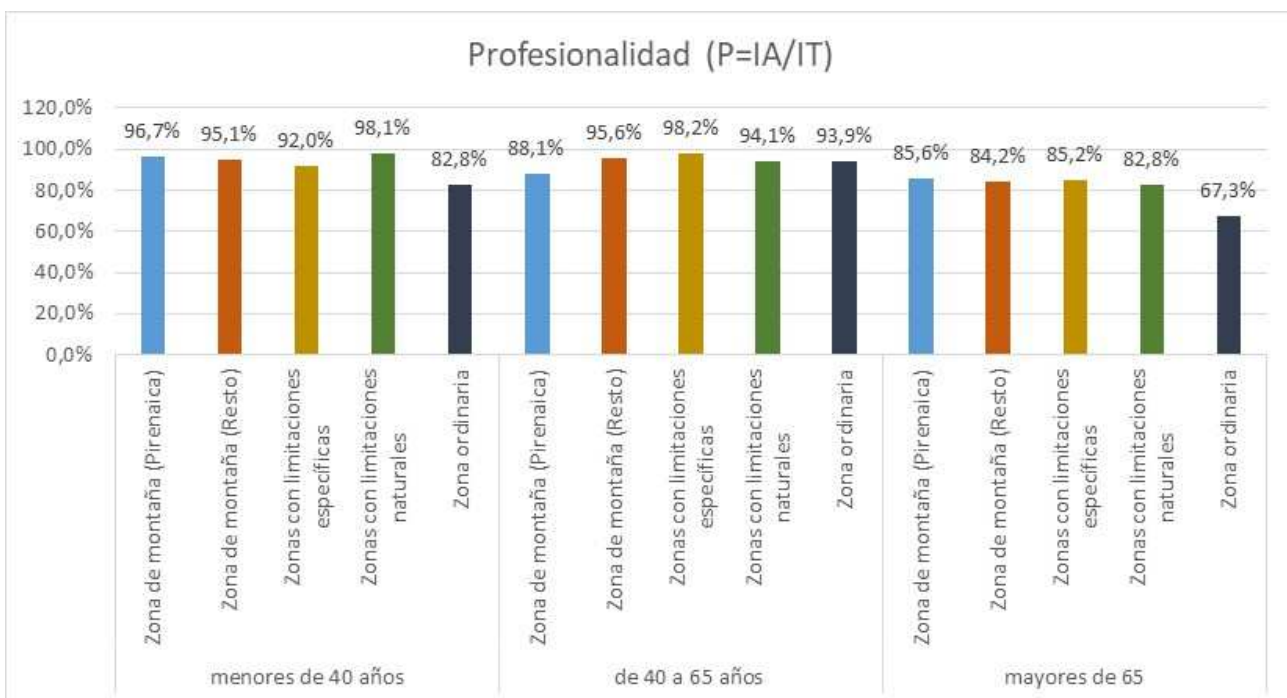

Los mayores **importes de ayudas** (tanto totales agrarias como las estrictamente ganaderas) se conceden en todo el territorio aragonés a explotaciones cuyos titulares tienen menos de 40 años. Dentro de esta franja de edad, las mayores cuantías se destinan a las zonas montaña, llegándose a alcanzar en las zonas de montaña no pirenaica los 58.007,3 euros/explotación en ayudas totales agrarias y 40.072,7 euros/explotación en ayudas ganaderas.





De este análisis se desprenden, en general, unos bajos porcentajes del ratio **Renta Agraria/Ayuda Agraria total (RA/AA)**. No obstante, y a excepción de las zonas ordinarias, se observan los ratios RA/AA más favorables en las zonas de montaña (y más concretamente en la zona pirenaica). Esta casuística se da en las tres franjas de edad analizadas.

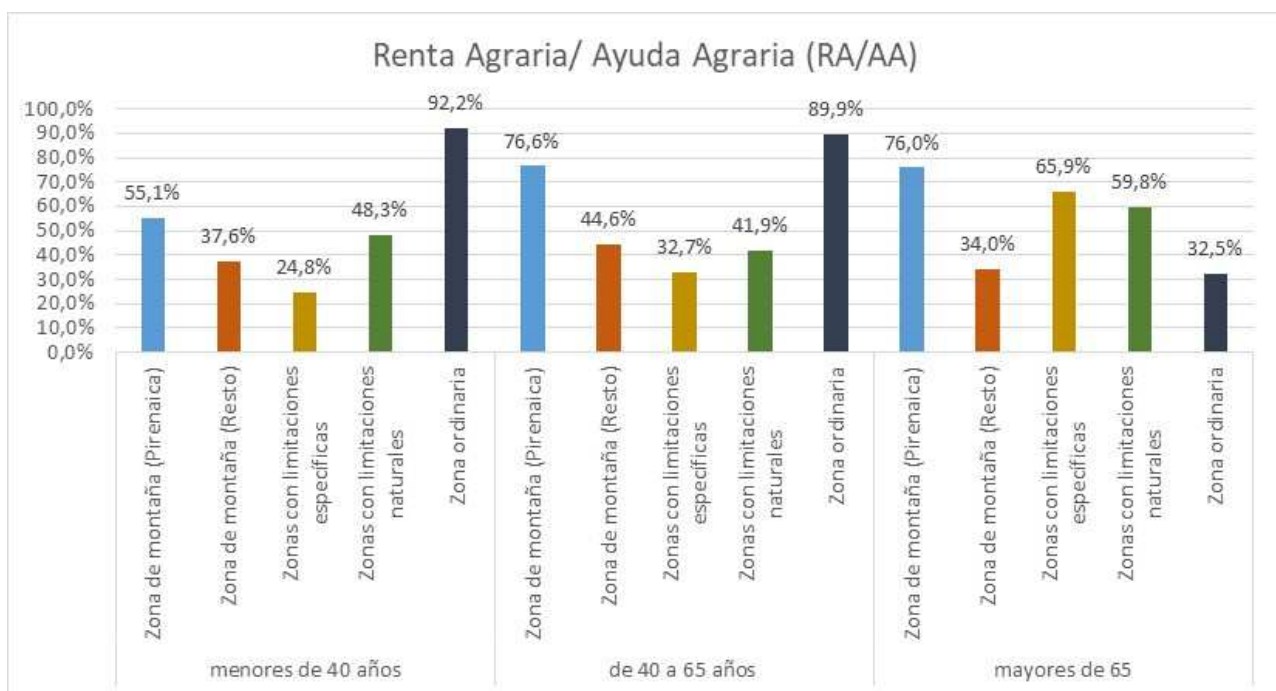



## 7.6. Análisis por Sexo.

Los **Anexos nº 15, 16 y 17** detallan el análisis estadístico de la ganadería extensiva en Aragón, desagregado por sexo.

Hay que indicar, a efectos de este análisis, que sólo se han considerado las personas físicas y no las jurídicas, al no disponerse, lógicamente, de la información relativa al sexo de estas últimas.

El 87,8% de los titulares de las explotaciones de ganadería extensiva incluidas en la selección muestral son hombres y el 12,2% son mujeres. Destacar que el mayor porcentaje de las explotaciones ganaderas extensivas de Aragón se ubican en zonas de montaña, el 77,9% en el caso de las mujeres y el 71,7% en el de los hombres.

No hay diferencias zonales, en cuanto al sexo, en la relación **Superficie Neta y Bruta de pastos (SNP/SBP)**, aunque se observa una ligera tendencia, sin ser significativa en este sentido, a favor de la mujer.

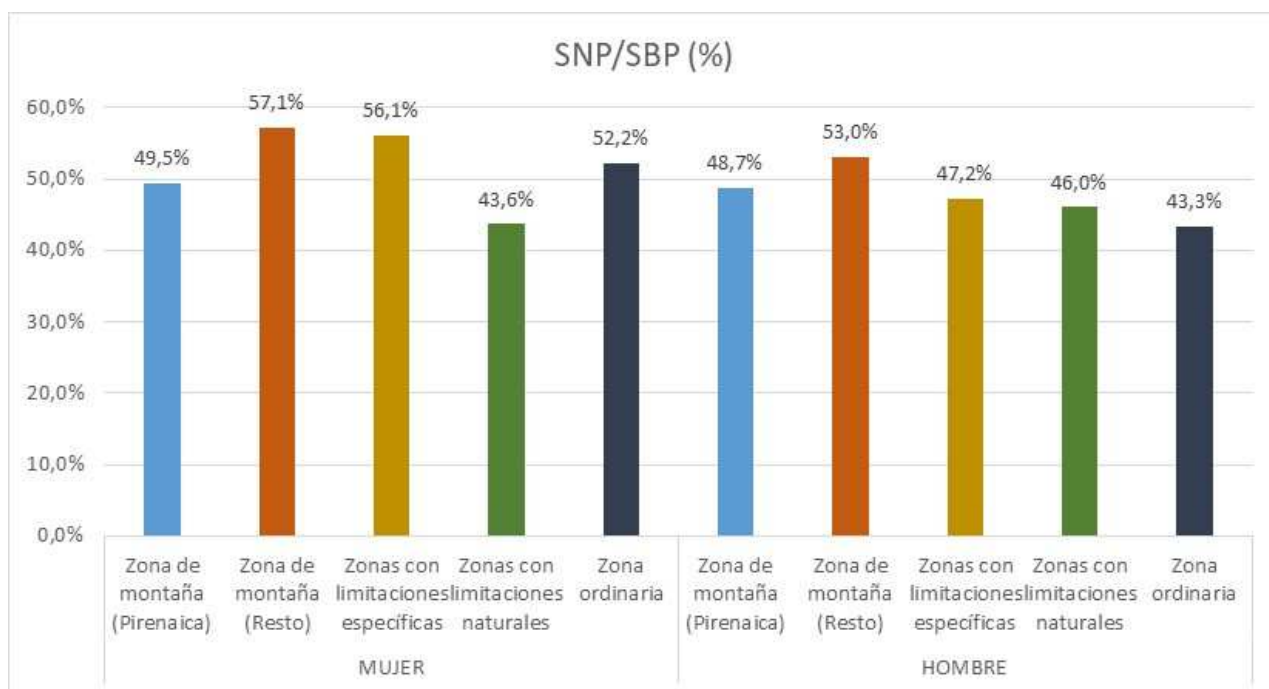

En todas las zonas de Aragón la **profesionalidad agraria** es ligeramente superior en el caso de los hombres, dándose las menores diferencias en las zonas de montaña pirenaica (+0,3%) y las mayores en el resto de zonas de montaña (+5,6%). En el resto del territorio aragonés se dan valores intermedios.

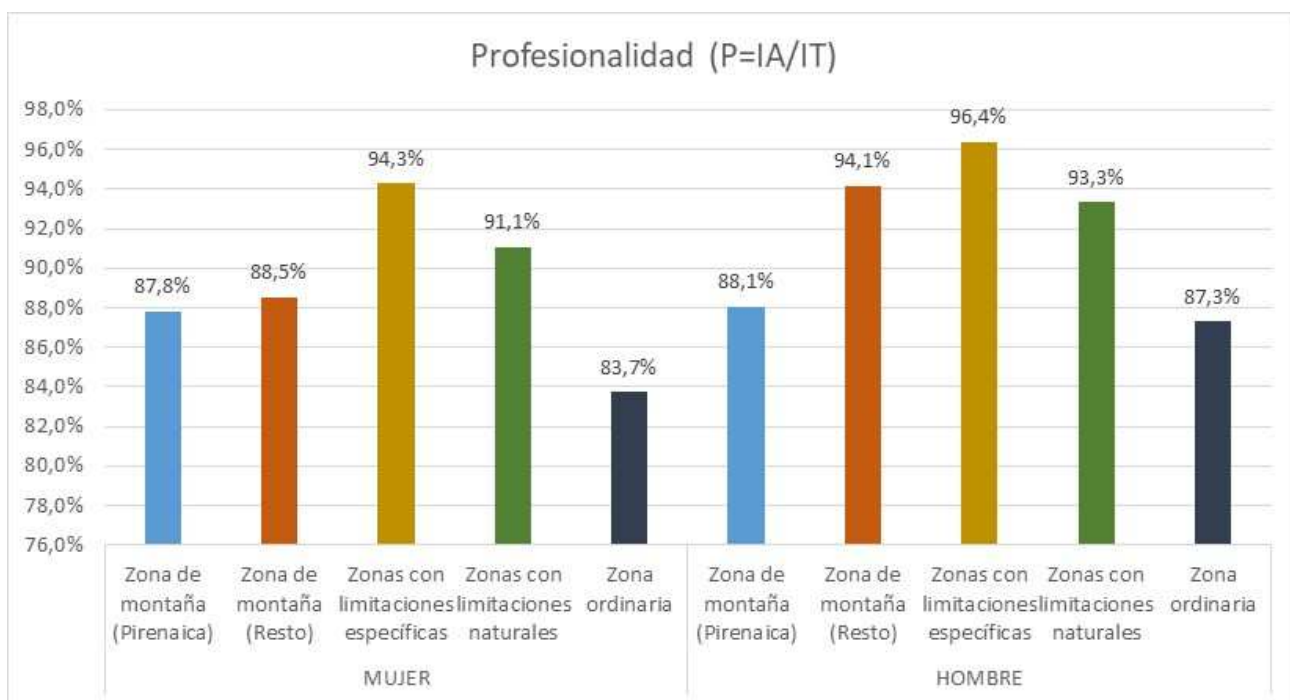

El **reparto territorial de las ayudas** entre hombres y mujeres (tanto las totales agrarias como las estrictamente ganaderas) es bastante homogéneo, a excepción de las zonas ordinarias. No se observa una tendencia generalizada a favor de ningún sexo, siendo ligeramente superior a las mujeres en unas zonas y a los hombres en otras.

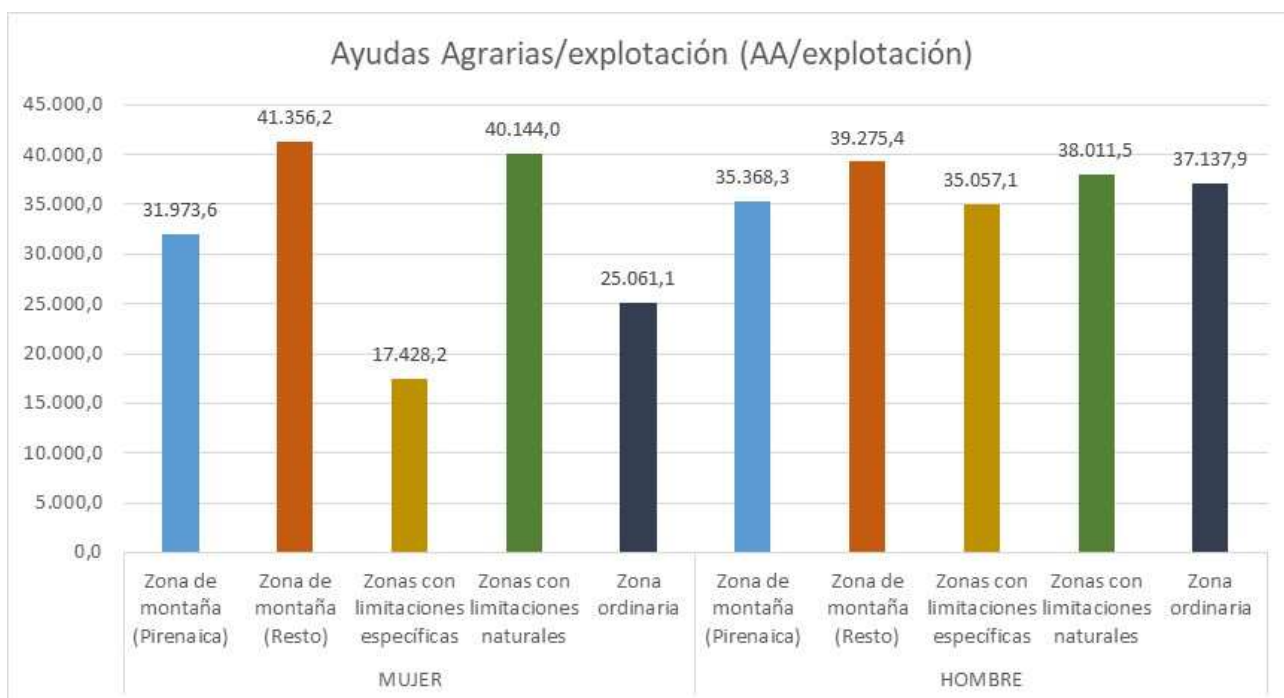

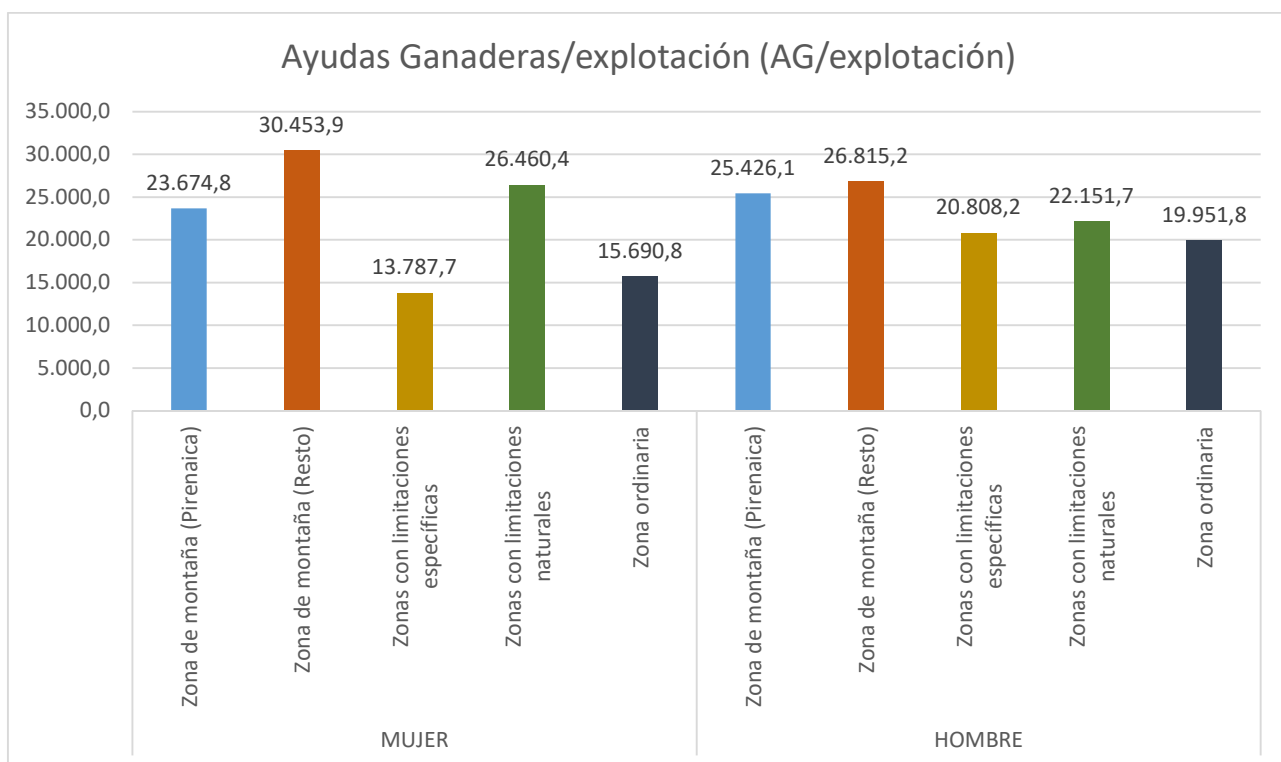

De forma muy similar al análisis por edades, se registran, en general, unos bajos porcentajes del ratio **Renta Agraria/Ayuda Agraria total (RA/AA)**. No obstante, y a excepción de las zonas ordinarias, se observan los ratios RA/AA más favorables en las zonas de montaña, sobretudo en las explotaciones de las zonas de montaña pirenaica cuyos titulares son mujeres.

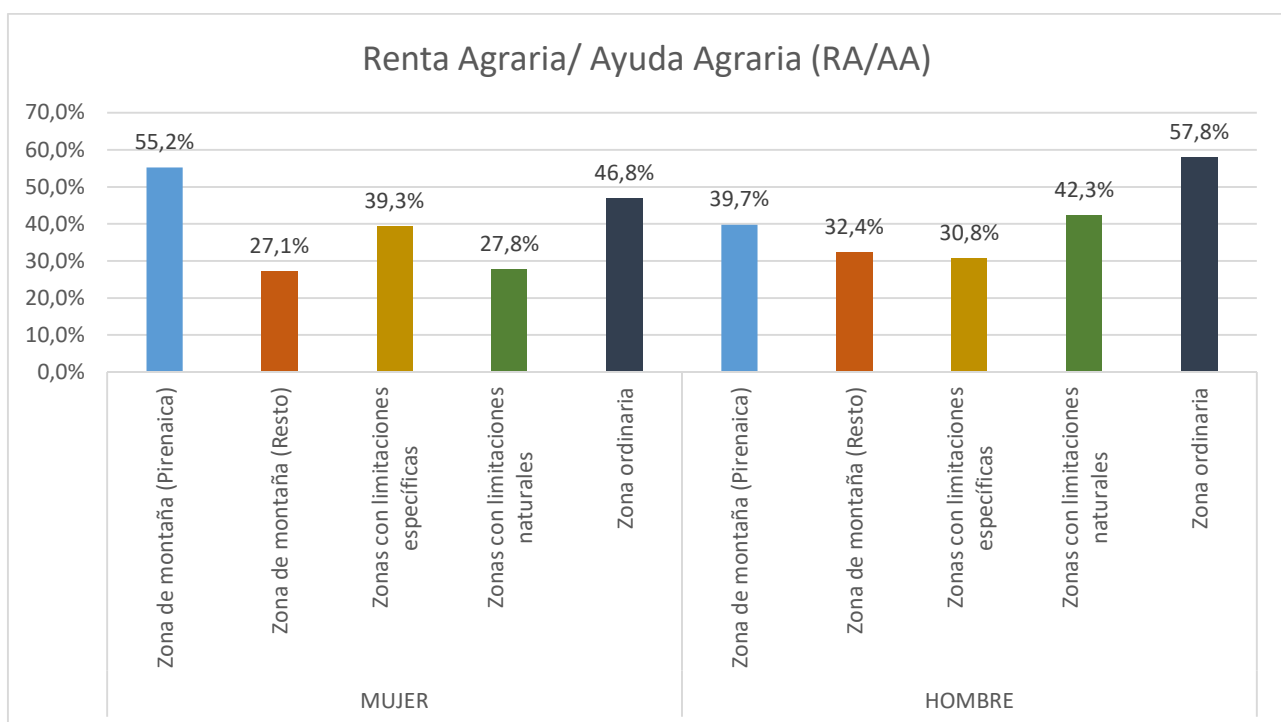

## 7.7. Evolución de censos y del valor de la producción ganadera extensiva en Aragón.

La Sección de Estadística del Servicio de Programas Rurales del Departamento de Agricultura, Ganadería y Medio Ambiente elabora anualmente los Directorios Ganaderos con la distribución territorial de las explotaciones ganaderas ubicadas en Aragón y del número de plazas de cada categoría de especie animal entendidas como capacidades máximas autorizadas. Incluye todas las explotaciones que se identifiquen a través de su respectivo titular y donde consten los datos básicos que permitan el diseño de muestras estratificadas, según la ubicación geográfica y dimensión de dichas explotaciones.

Analizando la **evolución de los censos de vacas nodrizas** para la **serie histórica 2013-2021** se constata un importante incremento en las zonas de montaña de las provincias de Teruel y Zaragoza (+65,09%) y pirenaica (+17,23%). En el resto de zonas el número de plazas se ha mantenido prácticamente constante.

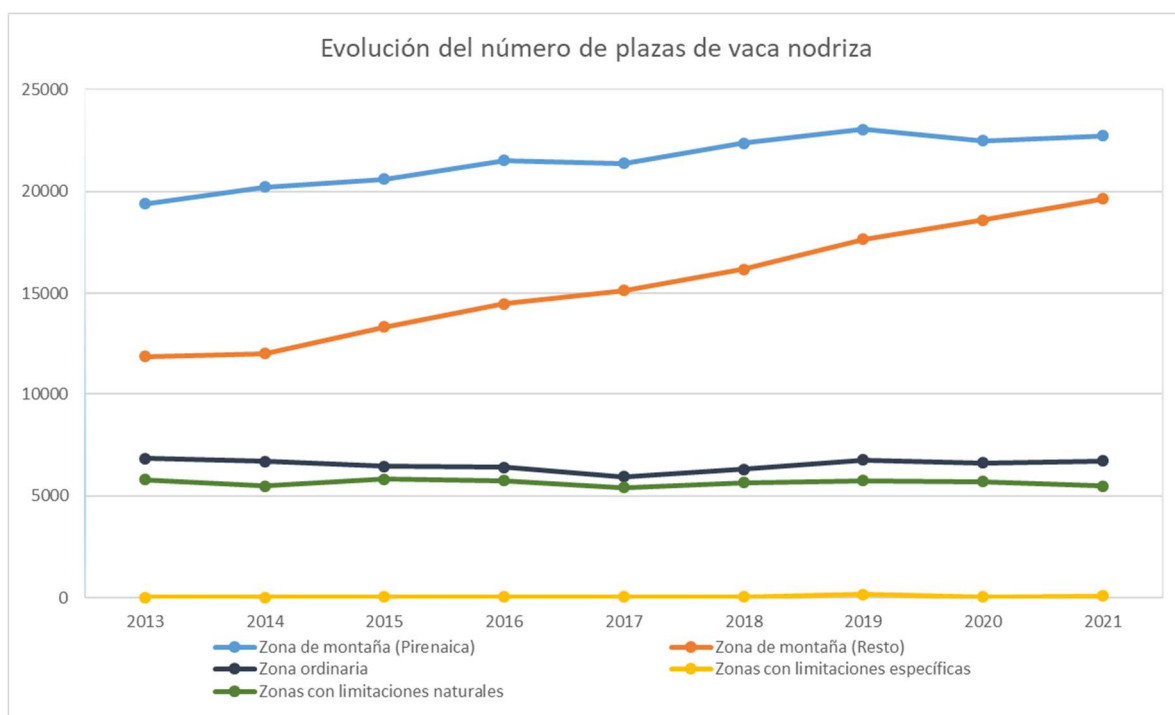

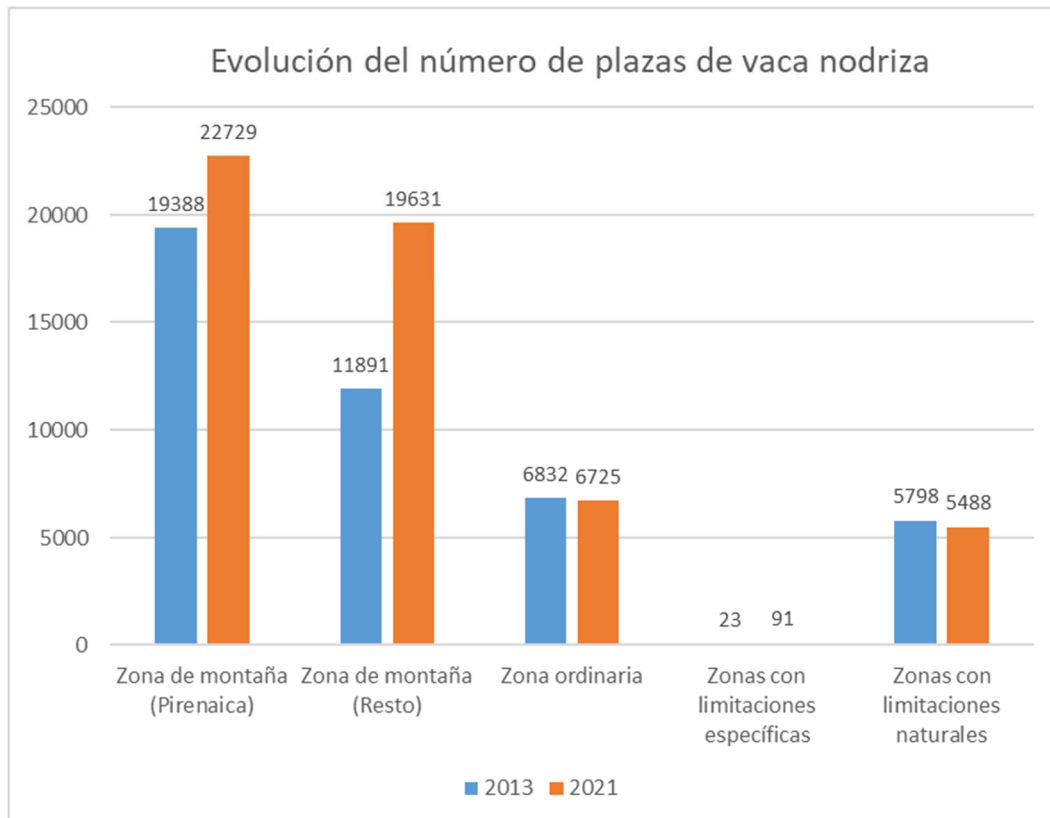

Por comarcas, Sobrarbe con 8.299 plazas y un incremento del (9,78%), Gúdar-Javalambre con 8.257 plazas y un incremento del (+78,30%) y La Ribagorza con 7.606 plazas y un incremento del 37%, son las zonas administrativas con mayor presencia de vacas nodrizas.

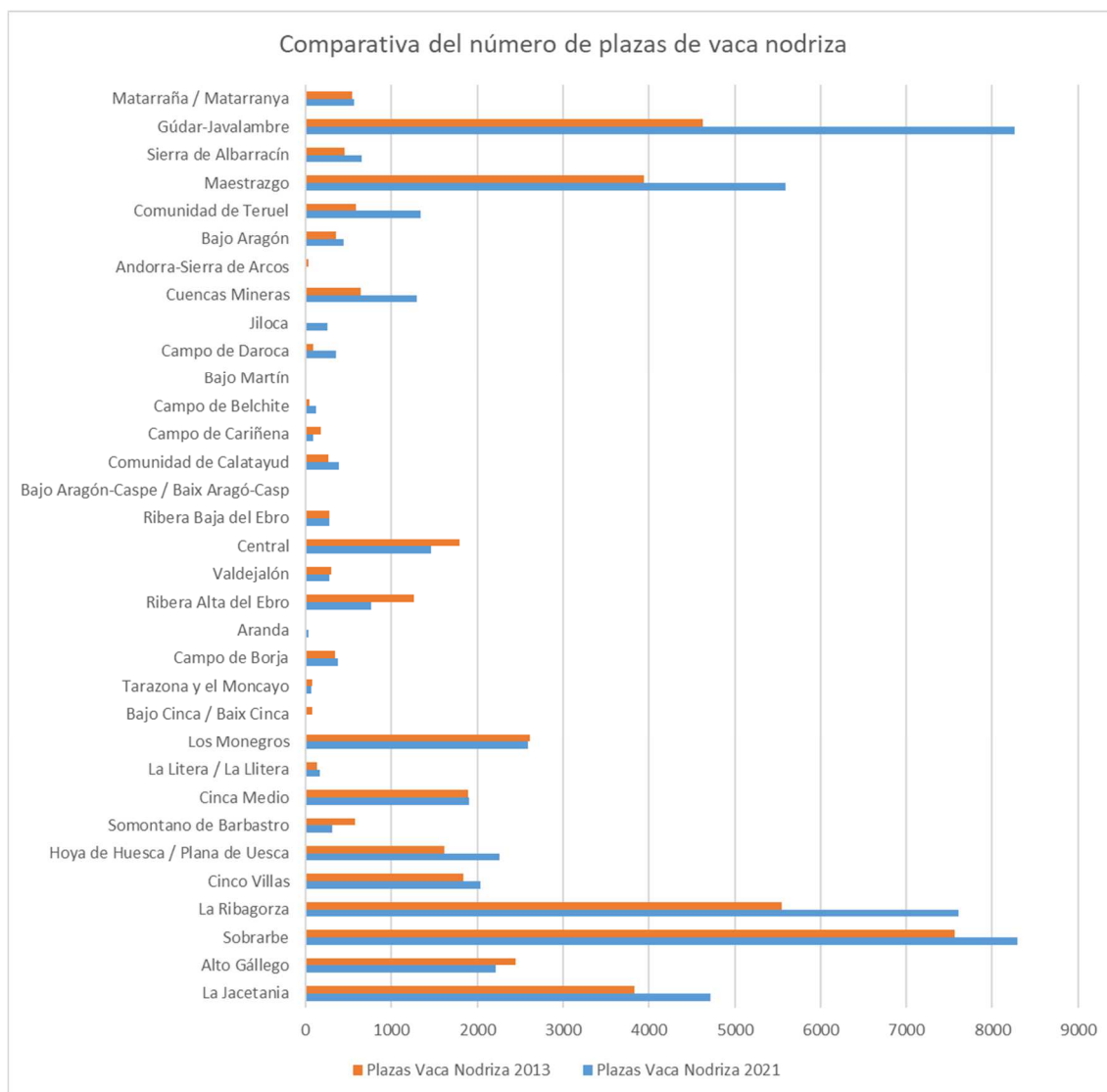

En cuanto a los censos de ovino y caprino se observa una disminución en todo el territorio aragonés:

(-20,22%) en zonas con limitaciones específicas, (-9,26%) en zonas con limitaciones naturales, (-8,58%) en zonas de montaña (resto), (-7,03%) en zonas ordinarias, y (-4,77%) en zonas de montaña (pirenaica).

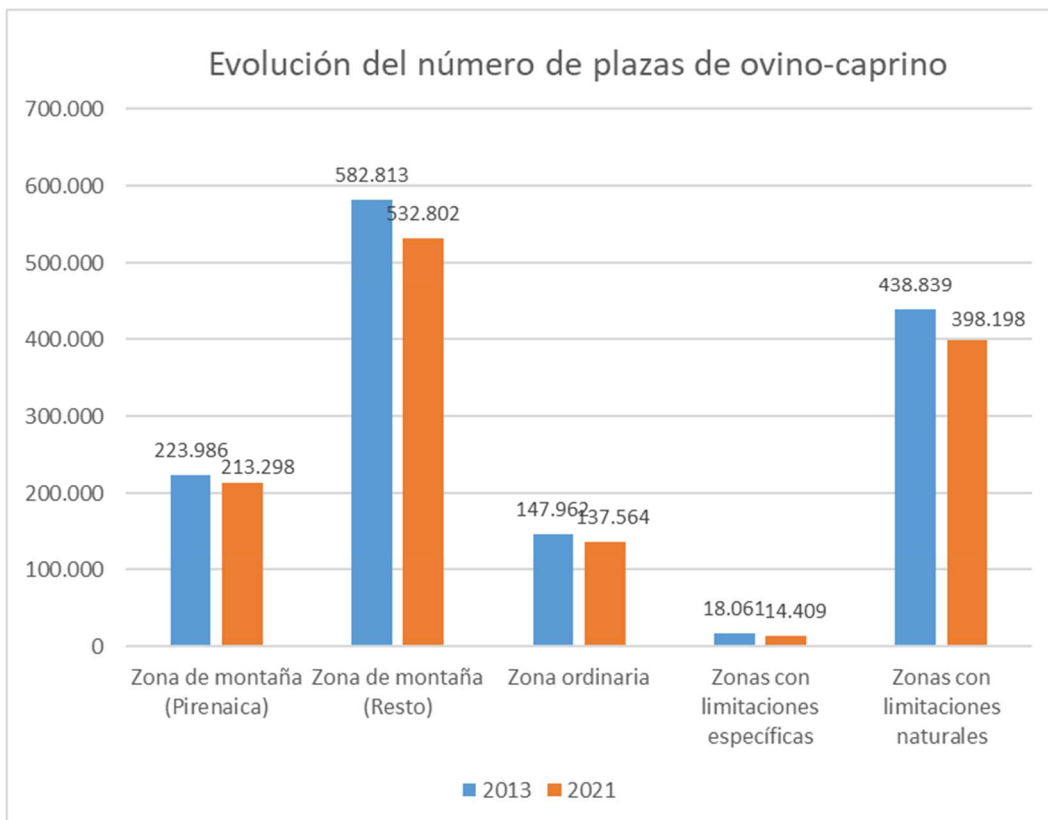
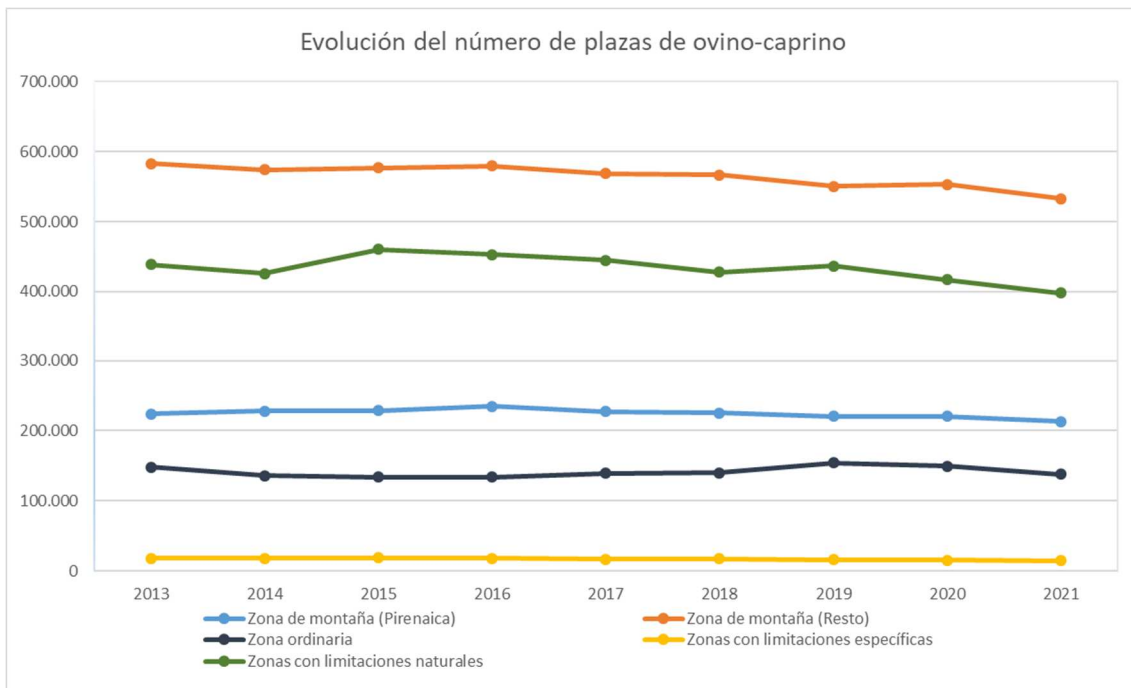



Por comarcas, las Cinco Villas con 120.885 plazas (+69,43%) y la Comunidad de Teruel con 119.634 plazas (-9,67%) son las zonas administrativas con mayor presencia de ganado ovino y caprino.

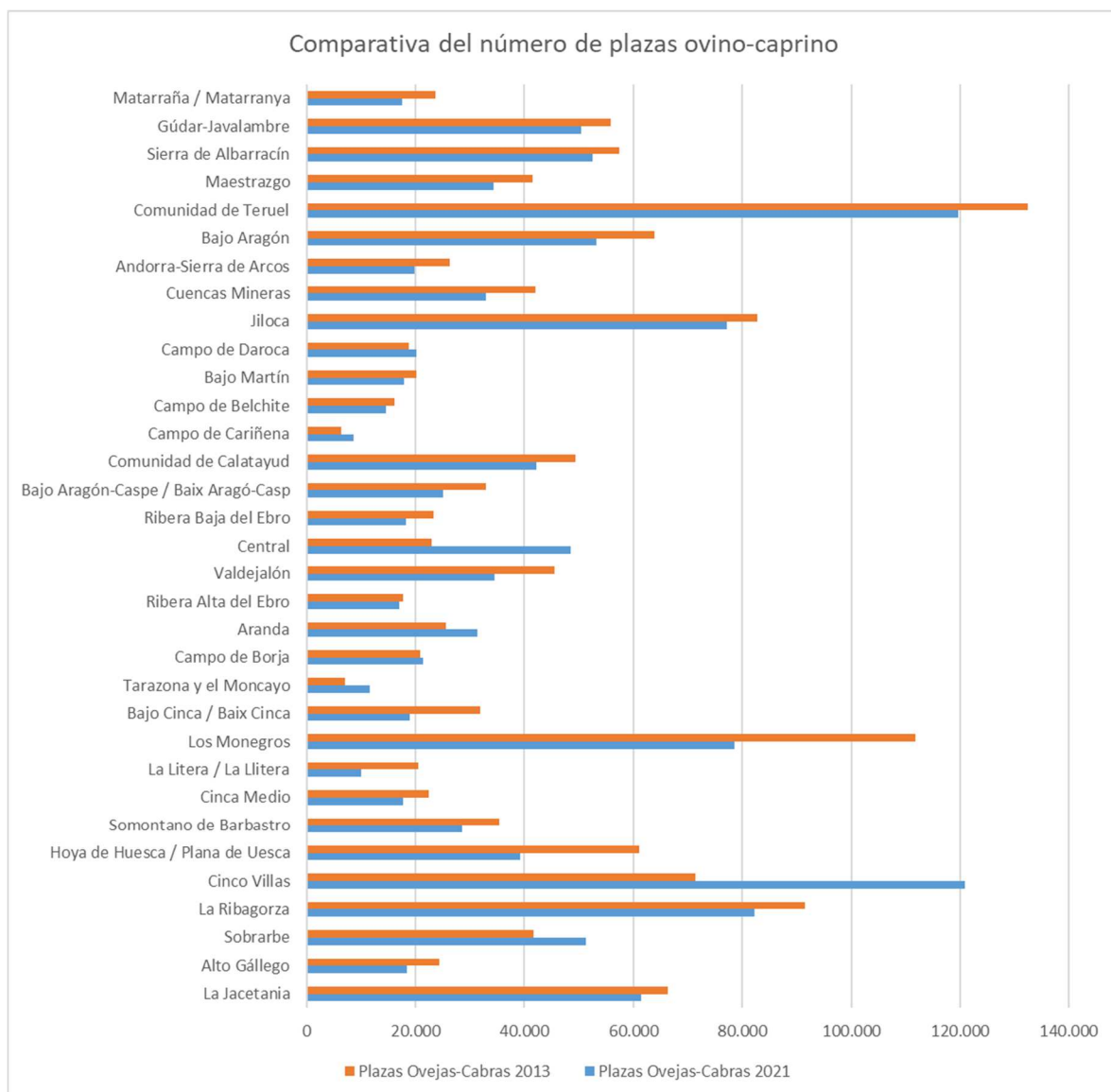

Además de la evolución de los censos, se analiza también para la misma serie temporal 2013-2021, la **evolución del Valor de la Producción ganadera extensiva** considerada en este estudio (vaca nodriza y ovino-caprino), así como su participación en la **Producción Final Agraria (PFA)** en Aragón.

Los valores de la producciones ganaderas, ajustadas en su caso, y de la PFA se han obtenido de los “*Avances de las Macromagnitudes del sector agrario en Aragón*”, que elabora anualmente la Sección de Estadística del Departamento de Agricultura, Ganadería y Medio Ambiente del Gobierno de Aragón.

Todos los valores monetarios están expresados a precios corrientes referenciados al año 2021, al objeto de poder realizar diferentes tipos de comparaciones y análisis de variaciones de las diferentes mediciones nominales. El factor deflactor utilizado ha sido la variación del índice de Precios de Consumo (sistema IPC base 2021), para la Comunidad Autónoma de Aragón, desde diciembre de 2013 hasta diciembre de 2021.

	2013 Valor Producción (euros)	2021 Valor Producción (euros)	2013 PFA (euros)	2021 PFA (euros)	2013 %PFA (euros)	2021 %PFA (euros)
<b>Bovino extensivo (nodrizas)</b>	36.652.006	42.100.710	4.164.955.181	5.052.892.268	0,9%	0,8%
<b>Ovino-Caprino</b>	93.295.845	92.404.111	4.164.955.181	5.052.892.268	2,2%	1,8%
<b>TOTAL</b>	<b>129.947.851</b>	<b>134.504.821</b>	<b>8.329.910.362</b>	<b>10.105.784.536</b>	<b>1,6%</b>	<b>1,3%</b>

**Figura nº 10.** Evolución del valor de la Producción ganadera extensiva en Aragón (vaca nodriza y ovino-caprino) y su participación en la Producción Final Agraria (PFA). *Fuente: Elaboración propia.*

De la Figura nº 10 se desprende que el **Valor de la producción ganadera extensiva** en Aragón (vaca nodriza y ovino-caprino) alcanzó en 2021 un valor de 134.504.821 euros, lo que supone un incremento del (+3,5%) con respecto a 2013. Por especies, el valor de la producción de la vaca nodriza se incrementó un (+14,9%) y en el caso del ovino-caprino disminuyó un (-1,0%).

La **participación** de este tipo de ganadería extensiva en la **PFA de Aragón** fue en 2021 del 1,3%, lo que supone una ligera disminución de (-0,3%) con respecto a 2013.

## 8. RESUMEN Y CONCLUSIONES.

Del presente informe se desprende lo siguiente:

1. A efectos del presente estudio se han considerado como ganadería extensiva en Aragón aquellas explotaciones de **vaca nodriza y ovino y caprino con más de 25 UGM** y con **más de 250 colmenas** para el **sector apícola**. Se han analizado los datos del año 2020 al ser esta la última anualidad con los datos completos y consolidados necesarios para poder realizar los correspondientes análisis objeto de este estudio. En total son **3.935** las explotaciones de ganadería extensiva de Aragón que cumplen dichas condiciones.
2. El 70% de las explotaciones ganaderas extensivas en Aragón **se concentran en las zonas de montaña**, fundamentalmente en las comarcas pirenaicas de Sobrarbe, La Ribagorza y La Jacetania y en la comarca turolense de Gúdar-Javalambre.
3. La **media de UGM en la ganadera extensiva** son 106,5 UGM/explotación. Las explotaciones ubicadas en zonas de montaña y, en particular en la región pirenaica, son más homogéneas en tamaño y las de menor dimensión con 84,13 UGM/explotación. Por comarcas, los valores más bajos se observan en las comarcas del Alto Gállego (73,5 UGM/explotación) y Sobrarbe (76,8 UGM/explotación), en la provincia de Huesca, y Maestrazgo y Matarraña (ambas con 74,0 UGM/explotación), en la provincia de Teruel.
4. La **relación Superficie Neta y Bruta de pastos (SNP/SBP)** es un buen indicador en cuanto a la disponibilidad de superficie apta para la justificación de ayudas. La media en Aragón de dicha ratio se sitúa en un 50,88%, siendo la zona de montaña de la ibérica turolense la que tiene un mayor coeficiente de admisibilidad (53,74%). Por comarcas, el Somontano de Barbastro (31,5%) y La Litera (35,2%), en la provincia de Huesca, son las que tienen una ratio menor. Cuencas Mineras (65,6%), Maestrazgo (57,3%) Gúdar-Javalambre (55,8%) y Sierra de Albarracín (55,4%), en la provincia de Teruel, son las de mayor.
5. La **superficie destinada a rastrojos** en las explotaciones ganaderas extensivas en Aragón alcanza una media de 75,50 ha/explotación. En las zonas de montaña pirenaica se sitúan en 36 ha/explotación. Las comarcas de la Ribera Alta del Ebro, Cinca Medio y Central de Zaragoza son las que más superficie de rastrojo declaran, superando las 200 ha/explotación.
6. La **profesionalidad agraria** de las explotaciones, entendida como la relación entre ingresos agrarios (IA) y totales (IT) es un 91,91% y presenta un bajo grado de dispersión territorial, situándose la zona de montaña pirenaica en el lado inferior de la horquilla (88,03%). Campo de Belchite es la comarca con un mayor grado de profesionalidad agraria (98,8%).

7. La **renta agraria** media de la ganadería extensiva aragonesa son 14.143,19 euros/explotación, siendo ligeramente superior en las zonas con limitaciones naturales y ordinarias (15.785,27 y 20.799,00 euros/explotación respectivamente) y menor en las zonas de montaña (entre 14.587,75 y 12.615,19 euros/explotación). La comarca oscense del Bajo Cinca (34.032,2 euros/explotación) es la de mayor renta agraria y las comarcas zaragozanas de Valdejalón y Ribera Alta del Ebro, con 3.458,8 y 5.461 euros/explotación, respectivamente, las de menor.
8. Las ayudas totales medias por explotación de ganadería extensiva alcanzan en Aragón los 32.338,46 €/explotación, alcanzando la mayor cuantía en las zonas de montaña (entre 35.299,28 €/explotación y 31.529 €/explotación), frente a las zonas con limitaciones naturales distintas a la montaña y las zonas ordinarias que presentan los valores menores (entre 29.283,08 €/explotación y 24.865,03 €/explotación). **Pese a este nivel de ayuda superior para las zonas de montaña se aprecia en el párrafo precedente que son éstas las zonas de menor renta agraria.** Hecho imputable a unos mayores costes de producción limitados, precisamente, por un sistema productivo con mayores costes derivados del propio medio físico en el que se desarrolla. En consecuencia, aun no siendo importantes las diferencias de renta agraria media en los diferentes ámbitos geográficos analizados, no debe impedir poner el foco de las prioridades de apoyo en las zonas de montaña.
9. La **relación entre la producción estándar ganadera (PEG) y la producción estándar total (PET)** alcanza un alto porcentaje en el caso de la ganadería extensiva (90,74%), esto es, la ganadería ocupa la práctica totalidad de la actividad agraria en las explotaciones dedicadas (en su totalidad o en parte) a la ganadería extensiva. Los valores más bajos se encuentran en las comarcas de Campo de Cariñena (54,6%) y Campo de Daroca (65,1%), en la provincia de Zaragoza, y La Litera (59,0%) y Bajo Cinca (66,1%), en la provincia de Huesca.
10. Las **ayudas totales agrarias/UGM** se conceden en mayor cuantía en las zonas de montaña. Este mismo patrón se da también para el caso de las **ayudas ganaderas/UGM** (hasta 351,30 euros/UGM en el pirineo). Por comarcas, los ratios más altos de ayudas ganaderas/UGM se dan en La Jacetania y Sobrarbe (Huesca) y Gúdar-Javalambre y Sierra de Albarracín (Teruel). Campo de Borja (Zaragoza) y Bajo Cinca (Huesca) son las comarcas con menores ratios.
11. Se han calculado diferentes ratios que relacionan la renta agraria media de las explotaciones con su grado de profesionalidad y con la renta de referencia en España. Con ello se puede conocer el número de explotaciones ganaderas con suficiente grado de profesionalidad (más del 50%) pero con unas rentas y salarios brutos agrarios bajos, al objeto de **saber cuáles pueden ser los territorios objetivo para establecer estrategias y diseñar políticas de ayudas que den respuesta a las demandas del sector ganadero extensivo en Aragón.**

12. La **renta agraria media** de las explotaciones de ganado extensivo **se sitúa por debajo del 50% de la renta de referencia para el año 2020** (29.339,08 euros). Esta problemática es mayor en las zonas de montaña, en especial en las zonas de montaña de la ibérica turolense, donde el 71,4% de sus explotaciones tienen una RA menor al 50% de la RR. En el lado contrario de encuentran las zonas ordinarias donde el 54,7% de sus explotaciones tienen una RA menor al 50% de la RR.
13. Se observan, en general unos bajos porcentajes de la ratio **Renta Agraria/Ayuda Agraria total (RA/AA)**, siendo el valor medio de esta ratio de 36,81 %. Es decir, la Renta Agraria media que alcanzan las explotaciones de ganadería extensiva apenas supera un tercio de las Ayuda Agraria total que reciben. Dicho de otro modo, casi 2/3 de las ayudas que reciben las explotaciones tienen que destinarse a cubrir los costes del sistema de producción.
14. Es de destacar que en las zonas de montaña se ubica un mayor porcentaje de **Explotaciones Agrarias Prioritarias** (hasta un 84,59% en la región pirenaica) y un mayor porcentaje de explotaciones con **Seguridad Social Agraria** (hasta un 81,84%), cifras significativamente superiores a la media en Aragón (79,87% y 74,51%, respectivamente).
15. Analizando la ganadería extensiva en Aragón **por estratos de la Renta Agraria (RA)**, se observa que tan sólo el 16,62% de las explotaciones incluidas en la selección muestral tienen una RA entre el 50% y el 100% de la Renta de Referencia (RR). De entre ellas, el 70,64% se ubican en zonas de montaña. En todas las zonas de Aragón la **profesionalidad agraria** es ligeramente superior en las explotaciones ganaderas con RA superiores a la RR en comparación con el resto. Las **ayudas totales agrarias** concedidas por explotación, en todos los agregados territoriales analizados, son superiores en aquellas explotaciones con RA por encima de la RR.
16. En cuanto al **análisis por edades** de la ganadería extensiva en Aragón, el 70,5% de las explotaciones pertenecen a titulares con una edad comprendida entre los 40 y 65 años. Tan sólo un 18,8% son menores de 40 años y el 10,7% son mayores de 65 años. **El 72,8% de las explotaciones pertenecientes a titulares de menos de 40 años se ubican en zonas de montaña.** En los tres tramos de edad analizados, las explotaciones presentan un **marcado carácter ganadero**, sobre todo las ubicadas en zonas de montaña, al tener ratios **PEG/PET** en torno al 70% en la mayoría de los casos. Se observan unos mayores porcentajes de **profesionalidad agraria** en las explotaciones de ganadería extensiva pertenecientes a titulares menores de 65 años y, en particular, en las explotaciones ubicadas en zonas de montaña pertenecientes a titulares menores de 40 años (96,7%). Los mayores **importes de ayudas** se conceden, en todo el territorio aragonés, a explotaciones cuyos titulares tienen menos de 40 años y dentro de esta franja de edad a las zonas montaña. Se aprecian, en general, unos bajos porcentajes de la ratio **Renta Agraria/Ayuda Agraria total (RA/AA)**. No obstante, y a excepción de las zonas ordinarias, se observan las ratios RA/AA más favorables en las zonas de montaña. Esta casuística se da en las tres franjas de edad analizadas.

17. En cuanto al **análisis por Sexo**, de la ganadería extensiva en Aragón, el 87,8% de los titulares de las explotaciones de ganadería extensiva son hombres y el 12,2% son mujeres. Destacar que el mayor porcentaje de las explotaciones ganaderas extensivas de Aragón se ubican en zonas de montaña (77,9% en el caso de las mujeres y el 71,7% en el de los hombres). En todas las zonas de Aragón la **profesionalidad agraria** es ligeramente superior en el caso de los hombres, dándose las menores diferencias en las zonas de montaña pirenaica (+0,3%) y las mayores en el resto de zonas de montaña (+5,6%). El **reparto territorial de las ayudas** entre hombres y mujeres es bastante homogéneo. Se observan unas **ratios RA/AA** más favorables en las zonas de montaña, sobretudo en las explotaciones de las zonas de montaña pirenaica cuyos titulares son mujeres.
18. Analizando la **evolución de los censos de vacas nodrizas** para la **serie histórica 2013-2021** se constata un importante incremento en las zonas de montaña de las provincias de Teruel y Zaragoza (+65,09%) y pirenaica (+17,23%). En el resto de zonas el número de plazas se ha mantenido prácticamente constante. El incremento medio considerando todo Aragón es del +24,4 %. Por comarcas, Sobrarbe (8.299 plazas) y Gúdar-Javalambre (8.257 plazas) y La Ribagorza (7.606 plazas) son las zonas administrativas con mayor presencia de vacas nodrizas.
19. En cuanto a los **censos de ovino y caprino en el mismo periodo** se observa una **disminución en todo el territorio aragonés**: (-20,22%) en zonas con limitaciones específicas, (-9,26%) en zonas con limitaciones naturales, (-8,58%) en zonas de montaña (resto), (-7,03%) en zonas ordinarias, y (-4,77%) en zonas de montaña (pirenaica). La disminución media considerando todo Aragón es del -8,2 %. Por comarcas, las Cinco Villas (120.885 plazas) y la Comunidad de Teruel (119.634 plazas) son las zonas administrativas con mayor presencia de ganado ovino y caprino.
20. El análisis de la variabilidad territorial, tomando como referencia los resultados comarcales, descarta que existan efectos de escala productiva en relación con la renta. Esto indica que el problema de falta de rentabilidad de las explotaciones no es abordable mediante políticas estructurales, sino de apoyo directo a la renta.
21. Desde un punto de vista macroeconómico, el **Valor de la producción ganadera extensiva en Aragón** (vaca nodriza y ovino-caprino) alcanzó en 2021 un valor de 134.504.821 euros, lo que supone un incremento del (+3,5%) con respecto a 2013. Por especies, el valor de la producción de la vaca nodriza se incrementó un (+14,9%) y en el caso del ovino-caprino disminuyó un (-1,0%). La **participación de este tipo de ganadería extensiva en la PFA de Aragón** fue en 2021 del 1,3%, lo que supone una ligera disminución de (-0,3%) con respecto a 2013.

22. El **importe total de ayudas agrarias** que reciben las explotaciones dedicadas a la ganadería extensiva en Aragón está en torno a 127.000.000 euros, que representa el 95% del valor de la producción ganadera extensiva en Aragón. En base a la ratio PEG/PET, se estima que la **ayuda total ganadera** que reciben estas explotaciones está en torno a 115.000.000 euros (85% del valor de la producción ganadera). En ambos casos, la distribución de las ayudas es 72% a las zonas de montaña, 22% a las zonas con limitaciones naturales y 6% a las zonas ordinarias.

Zaragoza, 20 de febrero de 2023

Servicio de Programas Rurales

Dirección General de Desarrollo Rural

**Santiago J. Fuertes Lázaro**

Jefe de Sección de Análisis, Planificación y  
Seguimiento Agrario

**Silvia Quílez Domingo**

Jefa de Sección de Planificación



**Anexo nº 1. Análisis estadístico de la ganadería extensiva en Aragón, agregado por zonas de montaña y resto de zonas desfavorecidas.**

	Zona de montaña (Pirenaica)	Zona de montaña (Resto)	Zonas con limitaciones específicas	Zonas con limitaciones naturales	Zona ordinaria	Total
<b>Nº Explotaciones</b>	727,00	1.929,00	48,00	933,00	298,00	<b>3.935,00</b>
<b>UGM Media por explotación</b>	84,13	99,82	87,06	126,73	144,43	<b>106,52</b>
Desviación Típica	54,62	94,21	55,33	122,45	141,73	<b>101,64</b>
Rango	575,00	1.606,80	227,10	1.085,05	1.163,10	<b>1.606,80</b>
<b>Superficie Bruta media declarada pastos (SBP)</b>	198,78	294,12	188,43	239,31	129,24	<b>252,12</b>
Desviación Típica	163,90	297,22	119,25	302,87	187,67	<b>274,27</b>
Rango	1.257,00	3.649,42	451,01	2.275,51	1.041,09	<b>3.649,43</b>
<b>Superficie Neta media declarada pastos (SNP)</b>	95,49	158,07	92,74	108,86	60,01	<b>128,29</b>
Desviación Típica	72,30	163,69	64,81	148,56	88,48	<b>145,32</b>
Rango	439,60	1.885,69	263,47	1.261,98	591,09	<b>1.885,69</b>
<b>SNP/SBP (%)</b>	48,04%	53,74%	49,22%	45,49%	46,43%	<b>50,88%</b>
<b>Superficie Media declarada Rastrojo (SRAS)</b>	36,27	47,42	46,18	116,51	109,51	<b>75,50</b>
Desviación Típica	27,98	39,61	27,77	129,45	76,25	<b>93,04</b>
Rango	136,33	239,24	87,49	739,03	250,17	<b>741,75</b>
<b>Ingresos Agrarios (IA) medios</b>	87.515,56	94.622,25	77.574,23	106.712,14	113.856,80	<b>96.754,10</b>
Desviación Típica	66.830,71	229.468,26	54.812,12	80.685,43	111.797,90	<b>173.871,90</b>
Rango	526.438,75	9.195.555,70	239.376,53	577.747,48	817.116,70	<b>9.195.555,70</b>
<b>Profesionalidad (P=IA/IT)</b>	88,03%	93,44%	96,16%	93,12%	87,10%	<b>91,91%</b>
<b>Renta Agraria (RA) Media</b>	14.557,75	12.615,19	10.274,60	15.785,27	20.799,00	<b>14.143,19</b>
Desviación Típica	16.046,34	12.103,55	8.545,35	24.377,49	24.035,81	<b>17.138,63</b>
Rango	122.686,21	181.404,22	35.453,95	445.460,23	141.288,00	<b>445.460,23</b>
<b>Producción Estándar Total (PET) Media</b>	58.866,39	69.722,58	73.169,89	92.365,20	116.743,66	<b>75.397,30</b>
Desviación Típica	41.335,02	52.452,12	51.207,21	73.716,38	92.964,86	<b>60.960,30</b>
Rango	287.527,37	607.342,00	188.435,79	685.348,93	682.181,51	<b>686.175,03</b>
<b>Producción Estándar Ganadera (PEG) Media</b>	49.714,36	53.220,37	48.936,89	67.228,41	83.349,33	<b>58.123,41</b>
Desviación Típica	38.563,22	66.363,74	31.851,57	65.582,07	123.549,54	<b>68.629,97</b>
Rango	316.231,16	1.932.254,07	131.970,21	613.131,73	1.689.320,71	<b>1.932.254,07</b>
<b>PEG/PET (%)</b>	93,74%	85,61%	69,79%	94,98%	102,78%	<b>90,74%</b>
<b>Ayudas Agrarias/Ingresos Agrarios (AA/IA)</b>	40,29%	42,21%	42,23%	36,16%	32,06%	<b>39,71%</b>
<b>Ayudas Ganaderas/Ingresos Agrarios (AG/IA)</b>	37,77%	36,13%	29,47%	34,35%	32,95%	<b>36,03%</b>
<b>Ayudas Agrarias/explotación (AA/explotación)</b>	31.529,28	35.299,28	31.392,81	29.283,08	24.865,03	<b>32.338,46</b>
<b>Ayudas Ganaderas/explotación (AG/explotación)</b>	29.554,37	30.218,58	21.908,75	27.812,29	25.556,63	<b>29.344,25</b>
<b>Ayudas Agrarias/UGM (AA/UGM)</b>	374,78	353,64	360,57	231,07	172,15	<b>303,59</b>
<b>Ayudas Ganaderas/UGM (AG/UGM)</b>	351,30	302,74	251,64	219,47	176,94	<b>275,48</b>
<b>Ayudas Agrarias/ha (AA/SNP)</b>	332,01	229,14	345,71	314,52	558,75	<b>270,35</b>
<b>Ayudas Ganaderas/ha (AG/SNP)</b>	311,22	196,16	241,26	298,72	574,29	<b>245,32</b>
<b>Renta Agraria/ Ayuda Agraria (RA/AA)</b>	41,28%	31,59%	31,37%	40,91%	56,98%	<b>36,81%</b>
<b>Ayudas Ganaderas medias</b>	29.554,37	30.218,58	21.908,75	27.812,29	25.556,63	<b>29.344,25</b>
<b>% Explotaciones con RA:</b>						<b>(Renta de Referencia)</b>
<25% Renta Ref. 2020	38,3%	40,3%	45,7%	38,1%	33,9%	<b>7.334,77</b>
25-50% Renta Ref. 2020	28,8%	31,1%	32,6%	24,7%	20,8%	<b>14.669,54</b>
50-75% Renta Referencia 2020	13,9%	13,9%	8,7%	14,0%	11,5%	<b>22.004,31</b>
75-100% Renta Referencia 2020	4,2%	6,0%	8,7%	7,9%	8,9%	<b>29.339,08</b>
>100% Renta Referencia 2020	14,8%	8,7%	4,3%	15,3%	25,0%	
<b>Explotaciones con (P&gt;50% + RA&lt;90%RR)</b>						<b>26.405,17</b>
Número (Nº)	516	1.460	43	571	130	<b>2.720</b>
Porcentaje (%)	80,63%	86,19%	93,48%	81,69%	67,71%	<b>83,15%</b>
<b>Explotaciones Agrarias Prioritarias (%)</b>	84,59%	79,68%	62,50%	79,85%	72,48%	<b>79,87%</b>
<b>Explotaciones con Seguridad Social Agraria (%)</b>	81,84%	77,81%	85,42%	66,99%	57,05%	<b>74,51%</b>

**Anexo nº 2. Análisis estadístico del sector bovino en extensivo (vacas nodrizas) en Aragón, agregado por zonas de montaña y resto de zonas desfavorecidas.**

	Zona de montaña (Pirenaica)	Zona de montaña (Resto)	Zonas con limitaciones específicas	Zonas con limitaciones naturales	Zona ordinaria	Total
<b>Nº Explotaciones</b>	317,00	459,00	2,00	63,00	73,00	<b>914,00</b>
<b>UGM Media por explotación</b>	78,31	82,47	50,00	116,78	106,63	<b>85,25</b>
Desviación Típica	44,66	65,76	11,31	89,84	75,26	<b>63,11</b>
Rango	215,00	985,00	16,00	435,00	331,00	<b>985,00</b>
<b>Superficie Bruta media declarada pastos (SBP)</b>	205,95	308,39	193,88	250,12	180,67	<b>259,30</b>
Desviación Típica	159,36	287,87	273,45	537,75	188,65	<b>271,24</b>
Rango	1.256,43	2.554,71	386,71	2.275,51	939,23	<b>2.555,79</b>
<b>Superficie Neta media declarada pastos (SNP)</b>	107,63	172,43	64,74	131,63	81,85	<b>140,37</b>
Desviación Típica	66,92	163,18	91,03	293,14	78,47	<b>147,79</b>
Rango	398,13	1.334,98	128,74	1.261,98	393,45	<b>1.334,98</b>
<b>SNP/SBP (%)</b>	52,26%	55,91%	33,39%	52,62%	45,30%	<b>54,14%</b>
<b>Superficie Media declarada Rastrojo (SRAS)</b>	34,29	25,60		298,40		<b>40,34</b>
Desviación Típica	17,51	17,00		0,00		<b>48,09</b>
Rango	67,48	36,86		0,00		<b>295,34</b>
<b>Ingresos Agrarios (IA) medios</b>	70.989,80	98.990,60	44.638,10	126.026,33	149.311,39	<b>93.177,18</b>
Desviación Típica	53.597,84	453.317,79	38.606,55	96.980,54	169.782,38	<b>330.857,51</b>
Rango	423.461,35	9.195.555,70	54.597,90	333.922,04	817.116,70	<b>9.195.555,70</b>
<b>Profesionalidad (P=IA/IT)</b>	85,10%	91,33%	82,97%	90,55%	84,15%	<b>88,70%</b>
<b>Renta Agraria (RA) Media</b>	12.775,24	11.652,21	4.688,84	18.877,04	25.904,36	<b>13.322,43</b>
Desviación Típica	13.779,45	13.002,18	4.424,09	34.692,50	28.518,73	<b>16.809,78</b>
Rango	110.737,77	165.897,79	6.256,61	229.968,16	141.288,00	<b>229.968,16</b>
<b>Producción Estándar Total (PET) Media</b>	42.623,62	51.907,09	54.177,46	88.722,53	141.238,11	<b>56.054,81</b>
Desviación Típica	32.350,45	46.238,22	44.858,51	55.982,67	122.629,69	<b>56.123,74</b>
Rango	211.380,62	280.585,64	63.439,52	210.810,04	668.129,20	<b>682.480,45</b>
<b>Producción Estándar Ganadera (PEG) Media</b>	42.580,72	44.163,97	33.243,00	47.024,48	80.757,25	<b>46.710,78</b>
Desviación Típica	39.515,65	97.113,64	25.231,87	35.221,08	199.820,48	<b>92.776,38</b>
Rango	316.231,16	1.929.475,74	35.683,25	160.313,42	1.685.058,89	<b>1.929.475,74</b>
<b>PEG/PET (%)</b>	106,99%	94,33%	61,36%	75,89%	83,48%	<b>94,50%</b>
<b>Ayudas Agrarias/Ingresos Agrarios (AA/IA)</b>	44,70%	38,52%	46,72%	37,64%	30,44%	<b>39,39%</b>
<b>Ayudas Ganaderas/Ingresos Agrarios (AG/IA)</b>	47,83%	36,34%	28,67%	28,57%	25,41%	<b>37,22%</b>
<b>Ayudas Agrarias/explotación (AA/explotación)</b>	29.433,33	34.313,57	20.856,77	32.379,92	31.133,73	<b>32.204,27</b>
<b>Ayudas Ganaderas/explotación (AG/explotación)</b>	31.489,78	32.368,28	12.797,60	24.572,75	25.990,44	<b>30.431,89</b>
<b>Ayudas Agrarias/UGM (AA/UGM)</b>	375,86	416,06	417,14	277,28	291,98	<b>377,76</b>
<b>Ayudas Ganaderas/UGM (AG/UGM)</b>	402,12	392,47	255,95	210,42	243,74	<b>356,97</b>
<b>Ayudas Agrarias/ha (AA/SNP)</b>	273,48	199,43	322,16	292,41	440,74	<b>234,81</b>
<b>Ayudas Ganaderas/ha (AG/SNP)</b>	292,58	188,13	197,68	221,91	367,93	<b>221,89</b>
<b>Renta Agraria/ Ayuda Agraria (RA/AA)</b>	40,25%	30,55%	22,48%	39,79%	56,99%	<b>36,30%</b>
<b>Ayudas Ganaderas medias</b>	31.489,78	32.368,28	12.797,60	24.572,75	25.990,44	<b>30.431,89</b>
<b>Explotaciones con (P&gt;50% + RA&lt;90%RR)</b>						
Número (Nº)	245	355	1	29	25	<b>655</b>
Porcentaje (%)	85,07%	86,37%	50,00%	72,50%	55,56%	<b>83,33%</b>

**Anexo nº 3. Análisis estadístico de los sectores ovino y caprino en extensivo en Aragón, agregado por zonas de montaña y resto de zonas desfavorecidas.**

	Zona de montaña (Pirenaica)	Zona de montaña (Resto)	Zonas con limitaciones específicas	Zonas con limitaciones naturales	Zona ordinaria	Total
<b>Nº Explotaciones</b>	406,00	1.412,00	45,00	848,00	218,00	<b>2.929,00</b>
<b>UGM Media por explotación</b>	86,91	98,01	86,20	122,94	151,92	<b>107,52</b>
Desviación Típica	55,38	89,88	53,98	118,75	153,41	<b>102,52</b>
Rango	427,35	1.606,75	227,10	1.084,60	1.163,10	<b>1.606,75</b>
<b>Superficie Bruta media declarada pastos (SBP)</b>	193,88	293,13	188,19	239,49	110,81	<b>252,04</b>
Desviación Típica	167,87	300,99	114,75	279,53	185,04	<b>275,95</b>
Rango	1.257,00	3.649,34	394,12	2.275,51	1.041,07	<b>3.649,43</b>
<b>Superficie Neta media declarada pastos (SNP)</b>	86,59	155,22	93,98	107,67	52,29	<b>125,47</b>
Desviación Típica	75,09	164,13	64,55	132,74	91,55	<b>144,69</b>
Rango	439,60	1.885,69	242,54	1.261,98	591,09	<b>1.885,69</b>
<b>SNP/SBP (%)</b>	44,66%	52,95%	49,94%	44,96%	47,19%	<b>49,78%</b>
<b>Superficie Media declarada Rastrojo (SRAS)</b>	36,48	48,33	46,18	115,50	109,51	<b>78,41</b>
Desviación Típica	31,47	40,05	27,77	129,09	76,25	<b>95,43</b>
Rango	136,33	239,24	87,49	739,03	250,17	<b>741,75</b>
<b>Ingresos Agrarios (IA) medios</b>	100.084,21	95.611,73	80.141,19	106.670,93	102.975,25	<b>99.368,68</b>
Desviación Típica	72.722,52	62.345,07	55.478,95	79.210,44	82.535,75	<b>70.053,28</b>
Rango	526.438,75	731.293,76	239.376,53	577.747,48	339.399,75	<b>731.293,76</b>
<b>Profesionalidad (P=IA/IT)</b>	89,69%	94,54%	96,80%	93,60%	88,48%	<b>93,17%</b>
<b>Renta Agraria (RA) Media</b>	15.841,53	13.085,17	10.668,82	15.590,01	18.955,35	<b>14.463,46</b>
Desviación Típica	17.539,26	11.780,41	8.679,44	23.783,59	22.010,42	<b>17.290,40</b>
Rango	122.686,21	127.676,71	35.453,95	445.460,23	106.659,48	<b>445.460,23</b>
<b>Producción Estándar Total (PET) Media</b>	71.963,32	76.589,66	75.488,09	93.540,47	111.223,79	<b>82.517,59</b>
Desviación Típica	43.053,17	51.113,25	51.461,18	75.033,84	80.651,05	<b>60.442,98</b>
Rango	281.590,14	542.432,16	180.723,63	677.218,92	332.815,82	<b>678.093,42</b>
<b>Producción Estándar Ganadera (PEG) Media</b>	55.056,05	57.495,32	50.538,73	70.151,68	86.489,13	<b>62.872,53</b>
Desviación Típica	36.960,70	53.423,95	31.902,47	67.254,40	86.423,61	<b>59.357,05</b>
Rango	237.635,09	904.930,77	126.282,74	605.132,44	646.761,14	<b>905.190,81</b>
<b>PEG/PET (%)</b>	87,50%	84,66%	70,06%	97,84%	100,00%	<b>91,09%</b>
<b>Ayudas Agrarias/Ingresos Agrarios (AA/IA)</b>	38,13%	43,39%	42,38%	36,31%	33,22%	<b>39,95%</b>
<b>Ayudas Ganaderas/Ingresos Agrarios (AG/IA)</b>	33,36%	36,74%	29,69%	35,52%	37,54%	<b>36,39%</b>
<b>Ayudas Agrarias/explotación (AA/explotación)</b>	33.179,36	36.435,64	32.452,91	29.411,17	23.065,91	<b>32.894,29</b>
<b>Ayudas Ganaderas/explotación (AG/explotación)</b>	29.030,84	30.847,44	22.737,54	28.776,20	26.067,51	<b>29.963,20</b>
<b>Ayudas Agrarias/UGM (AA/UGM)</b>	381,75	371,74	376,48	239,23	151,83	<b>305,93</b>
<b>Ayudas Ganaderas/UGM (AG/UGM)</b>	334,02	314,73	263,77	234,06	171,59	<b>278,67</b>
<b>Ayudas Agrarias/ha (AA/SNP)</b>	386,97	237,08	345,30	312,19	620,43	<b>280,05</b>
<b>Ayudas Ganaderas/ha (AG/SNP)</b>	338,59	200,72	241,93	305,45	701,17	<b>255,09</b>
<b>Renta Agraria/ Ayuda Agraria (RA/AA)</b>	41,51%	31,54%	31,41%	40,26%	55,41%	<b>36,43%</b>
<b>Ayudas Totales medias</b>	33.179,36	36.435,64	32.452,91	29.411,17	23.065,91	<b>32.894,29</b>
<b>Ayudas Ganaderas medias</b>	29.030,84	30.847,44	22.737,54	28.776,20	26.067,51	<b>29.963,20</b>
<b>Explotaciones con (P&gt;50% + RA&lt;90%RR)</b>						
Número (Nº)	271	1.081	41	531	101	<b>2.025</b>
Porcentaje (%)	77,65%	87,74%	95,35%	83,23%	71,63%	<b>84,27%</b>

**Anexo nº 4. Análisis estadístico del sector apícola en Aragón, agregado por zonas de montaña y resto de zonas desfavorecidas.**

	Zona de montaña (Pirenaica)	Zona de montaña (Resto)	Zonas con limitaciones específicas	Zonas con limitaciones naturales	Zona ordinaria	Total
<b>Nº Explotaciones</b>	4,00	58,00	1,00	22,00	7,00	<b>92,00</b>
<b>Nº Colmenas</b>						
Media por explotación	262,50	280,93	200,00	301,05	305,71	<b>285,95</b>
Desviación Típica	225,00	172,06	0,00	200,32	159,67	<b>177,09</b>
Rango	450,00	650,00	0,00	650,00	350,00	<b>650,00</b>
<b>Superficie Bruta declarada pastos (SBP)</b>	492,16	1.896,37		8,99	3,17	<b>2.400,69</b>
Media por explotación	123,04	79,02		3,00	1,06	<b>70,61</b>
Desviación Típica	81,52	124,12		3,69	1,08	<b>112,17</b>
Rango	163,04	320,74		6,95	2,10	<b>320,74</b>
<b>Superficie Neta declarada pastos (SNP)</b>	110,43	1.185,45		0,87	0,19	<b>1.296,94</b>
Media por explotación	27,61	49,39		0,29	0,06	<b>38,15</b>
Desviación Típica	18,23	81,76		0,49	0,11	<b>71,11</b>
Rango	36,45	217,21		0,86	0,19	<b>217,21</b>
<b>SNP/SBP (%)</b>	22,44%	62,51%		9,68%	5,99%	54,02%
<b>Superficie declarada Rastrojo (SRAS)</b>	148,23					<b>148,23</b>
Media por explotación	49,41					<b>49,41</b>
Desviación Típica	0,00					<b>0,00</b>
Rango	0,00					<b>0,00</b>
<b>Ingresos Agrarios (IA)</b>						
Media por explotación	228.129,91	36.332,05	33.067,36	68.427,67	84.999,71	<b>54.863,89</b>
<b>Profesionalidad (P=IA/IT)</b>	97,18%	75,94%	76,30%	81,79%	91,59%	82,06%
<b>Renta Agraria (RA)</b>						
Media por explotación	38.185,90	9.056,40	4.494,73	15.442,52	23.423,95	<b>12.708,69</b>
<b>Producción Estándar Total (PET)</b>						
Media por explotación	98.479,40	47.093,49	11.472,14	63.620,08	60.066,30	<b>54.079,58</b>
<b>Producción Estándar Ganadera (PEG)</b>						
Media por explotación	72.874,67	20.817,96	8.242,00	12.406,08	12.598,49	<b>20.307,67</b>
<b>PEG/PET (%)</b>	74,00%	47,48%	71,84%	20,43%	20,97%	39,71%
<b>Ayudas Agrarias/Ingresos Agrarios (AA/IA)</b>	17,62%	47,39%	14,40%	23,70%	21,30%	32,28%
<b>Ayudas Ganaderas/Ingresos Agrarios (AG/IA)</b>	13,04%	22,50%	10,34%	4,84%	4,47%	12,82%
<b>Ayudas Ganaderas/explotación (AG/explotación)</b>	22.311,03	7.328,80	3.420,26	3.161,87	3.255,45	<b>6.343,92</b>
<b>Ayudas Ganaderas/UGM (AG/UGM)</b>	84,99	26,09	17,10	10,50	10,65	<b>22,19</b>
<b>Ayudas Ganaderas/ha (AG/SNP)</b>	808,15	358,57		79.955,28	119.937,67	<b>450,01</b>

**Anexo nº 5. Análisis estadístico de la ganadería extensiva en Aragón, agregado por Comarcas Administrativas.**

	La Jacetania	Alto Gállego	Sobrarbe	La Ribagorza	Cinco Villas	Hoya de Huesca / Plana de Uesca	Somontano de Barbastro
pág 1 de 5							
<b>Nº Explotaciones</b>	252,0	108,0	367,0	322,0	176,0	111,0	77,0
<b>UGM</b>							
Media por explotación	99,4	73,5	76,8	100,4	187,9	109,1	108,3
Desviación Típica	58,6	42,0	52,9	139,3	186,7	84,9	70,2
Rango	425,1	200,9	575,0	1.606,8	1.084,7	432,0	338,0
<b>Superficie Bruta declarada pastos (SBP)</b>	50.513,8	13.980,6	79.220,4	70.069,2	28.143,2	11.044,2	5.892,2
Media por explotación	200,5	134,4	215,9	219,0	198,2	126,9	81,8
Desviación Típica	148,9	94,7	183,8	242,6	224,8	184,8	106,5
Rango	585,7	387,1	1.256,3	2.331,1	1.191,9	1.275,9	463,0
<b>Superficie Neta declarada pastos (SNP)</b>	26.298,3	6.278,5	36.462,1	34.574,1	13.007,2	4.894,1	1.857,7
Media por explotación	104,4	60,4	99,4	108,0	91,6	56,3	25,8
Desviación Típica	83,5	38,7	68,5	112,7	105,2	82,1	38,6
Rango	439,6	218,6	397,9	973,5	591,1	562,4	188,8
<b>SNP/SBP (%)</b>	52,1%	44,9%	46,0%	49,3%	46,2%	44,3%	31,5%
<b>Superficie declarada Rastrojo (SRAS)</b>	660,1	201,1	2.983,0	1.882,5	3.163,0	2.789,0	1.015,0
Media por explotación	28,7	50,3	37,8	45,9	126,5	87,2	39,0
Desviación Típica	18,2	15,9	30,4	48,6	83,7	86,6	31,4
Rango	68,7	27,5	136,3	237,0	274,0	227,7	98,8
<b>Ingresos Agrarios (IA)</b>							
Media por explotación	110.785,8	64.466,8	79.832,1	85.668,5	110.484,8	118.600,5	97.781,3
Desviación Típica	74.887,1	39.557,7	63.771,5	70.940,3	86.489,3	90.834,0	74.930,1
Rango	526.438,8	169.534,9	423.418,7	771.665,1	340.714,1	491.948,2	349.288,6
<b>Profesionalidad (P=IA/IT)</b>	94,5%	83,7%	84,1%	92,4%	89,2%	93,5%	95,5%
<b>Renta Agraria (RA)</b>							
Media por explotación	18.959,1	9.751,2	13.228,9	11.764,8	17.236,2	21.485,2	20.395,2
Desviación Típica	19.188,1	8.754,2	14.899,8	11.178,7	17.962,8	23.939,4	20.690,0
Rango	121.562,8	49.462,6	98.003,4	102.383,4	73.433,4	168.177,5	79.018,2
<b>Producción Estándar Total (PET)</b>							
Media por explotación	71.778,7	52.077,8	52.971,8	57.681,3	127.413,1	91.684,0	86.390,5
Desviación Típica	45.311,2	41.302,5	36.891,5	47.926,2	127.747,4	70.849,0	44.368,7
Rango	286.450,4	211.380,6	232.947,1	280.585,6	679.474,7	494.164,6	180.511,1
<b>Producción Estándar Ganadera (PEG)</b>							
Media por explotación	62.344,9	38.015,9	44.484,2	49.448,3	108.524,4	62.856,7	55.058,7
Desviación Típica	45.889,1	27.039,2	33.381,4	74.274,4	158.651,0	59.784,0	36.483,9
Rango	241.383,8	119.272,9	315.600,0	910.160,5	1.686.848,1	378.356,2	199.918,0
<b>PEG/PET (%)</b>	100,0%	79,6%	89,1%	96,5%	100,0%	91,7%	79,2%
<b>Ayudas Agrarias/Ingresos Agrarios (AA/IA)</b>	38,5%	40,3%	41,8%	42,5%	41,3%	27,8%	30,7%
<b>Ayudas Ganaderas/Ingresos Agrarios (AG/IA)</b>	40,1%	32,1%	37,2%	41,0%	60,0%	25,5%	24,3%
<b>Ayudas Ganaderas/explotación (AG/explotación)</b>	36.853,7	18.399,3	27.950,6	30.545,1	38.444,2	22.610,2	18.809,8
<b>Ayudas Ganaderas/UGM (AG/UGM)</b>	370,9	250,3	364,0	304,1	204,6	207,2	173,7
<b>Ayudas Ganaderas/ha (AG/SNP)</b>	353,1	316,5	281,3	284,5	520,2	512,8	779,7
<b>% Explotaciones con RA:</b>							
<25% Renta Ref. 2020	23,7%	47,4%	44,7%	44,6%	32,3%	37,3%	26,2%
25-50% Renta Ref. 2020	30,9%	33,7%	26,0%	31,1%	26,3%	13,3%	32,8%
50-75% Renta Referencia 2020	14,5%	13,7%	13,6%	12,9%	14,1%	8,4%	4,9%
75-100% Renta Referencia 2020	10,1%	0,0%	1,8%	2,9%	7,1%	12,0%	8,2%
>100% Renta Referencia 2020	20,8%	5,3%	13,9%	8,6%	20,2%	28,9%	27,9%
<b>Explotaciones con (P&gt;50% + RA&lt;90%RR)</b>							
Número (Nº)	158	82	276	243	77	55	42
Porcentaje (%)	76,33%	86,32%	81,66%	86,79%	77,78%	66,27%	68,85%
<b>Explotaciones Agrarias Prioritarias (%)</b>	81,7%	75,9%	89,1%	81,7%	78,4%	79,3%	83,1%
<b>Explotaciones con Seguridad Social Agraria (%)</b>	79,4%	72,2%	86,4%	78,9%	54,5%	63,1%	76,6%

**Anexo nº 5. Análisis estadístico de la ganadería extensiva en Aragón, agregado por Comarcas Administrativas.**

	Cinca Medio	La Litera / La Litera	Los Monegros	Bajo Cinca / Baix Cinca	Tarazona y el Moncayo	Campo de Borja	Aranda
pág 2 de 5							
<b>Nº Explotaciones</b>	66,0	38,0	196,0	53,0	27,0	52,0	53,0
<b>UGM</b>							
Media por explotación	121,9	89,3	131,2	122,0	127,5	157,9	159,3
Desviación Típica	86,8	102,0	126,9	99,1	49,0	133,6	183,1
Rango	467,0	474,2	737,1	422,4	247,0	689,7	938,4
<b>Superficie Bruta declarada pastos (SBP)</b>	5.293,6	1.438,4	35.316,6	9.518,7	8.608,8	7.261,4	19.487,1
Media por explotación	88,2	51,4	199,5	190,4	344,4	234,2	374,8
Desviación Típica	130,2	70,8	257,0	243,1	352,9	232,1	358,0
Rango	417,5	225,2	1.462,3	1.118,8	1.085,4	709,0	1.922,4
<b>Superficie Neta declarada pastos (SNP)</b>	2.364,8	506,1	15.846,8	5.045,6	4.748,7	3.737,6	11.666,1
Media por explotación	39,4	18,1	89,5	100,9	189,9	120,6	224,3
Desviación Típica	59,3	23,2	114,5	117,6	178,8	127,7	207,7
Rango	212,1	70,5	666,3	494,6	494,9	393,1	1.121,4
<b>SNP/SBP (%)</b>	44,7%	35,2%	44,9%	53,0%	55,2%	51,5%	59,9%
<b>Superficie declarada Rastrojo (SRAS)</b>	463,3	300,6	5.839,3	8,5	1.145,4		101,9
Media por explotación	231,7	75,2	153,7	4,2	81,8		51,0
Desviación Típica	0,0	53,1	143,6	0,0	56,8		0,0
Rango	0,0	92,0	584,8	0,0	188,0	0,0	0,0
<b>Ingresos Agrarios (IA)</b>							
Media por explotación	129.524,8	84.448,7	132.599,1	145.423,8	98.367,9	78.825,0	122.411,1
Desviación Típica	136.618,9	56.518,0	108.508,6	112.160,8	79.948,5	49.335,7	139.556,8
Rango	748.829,0	312.196,0	817.116,7	486.503,7	243.987,2	197.580,4	721.873,1
<b>Profesionalidad (P=IA/IT)</b>	91,0%	89,9%	93,0%	94,9%	94,5%	91,5%	97,0%
<b>Renta Agraria (RA)</b>							
Media por explotación	24.902,4	18.420,6	23.210,5	34.032,2	12.385,1	10.392,7	11.834,7
Desviación Típica	28.468,6	18.145,1	23.955,5	57.652,8	10.498,0	10.487,3	12.322,9
Rango	106.659,5	82.217,1	124.486,0	260.935,4	32.426,8	47.792,1	49.449,5
<b>Producción Estándar Total (PET)</b>							
Media por explotación	137.661,8	81.284,4	110.039,6	133.789,2	99.027,2	73.746,6	94.902,6
Desviación Típica	98.124,7	43.343,8	90.252,4	89.285,9	88.998,3	41.442,0	109.483,3
Rango	331.050,5	191.370,3	684.432,7	241.957,7	298.376,3	128.939,4	544.987,3
<b>Producción Estándar Ganadera (PEG)</b>							
Media por explotación	62.601,9	39.117,5	71.249,0	61.736,0	79.170,6	72.680,4	85.230,7
Desviación Típica	46.300,4	33.821,9	71.211,2	49.409,5	71.847,1	60.047,6	103.084,1
Rango	204.037,9	204.092,4	417.713,1	191.112,9	307.349,8	299.450,2	534.773,8
<b>PEG/PET (%)</b>	61,3%	59,0%	77,4%	66,1%	100,0%	100,0%	95,2%
<b>Ayudas Agrarias/Ingresos Agrarios (AA/IA)</b>	31,8%	32,0%	34,8%	25,8%	52,3%	29,2%	37,7%
<b>Ayudas Ganaderas/Ingresos Agrarios (AG/IA)</b>	19,5%	18,9%	27,0%	17,0%	70,5%	41,6%	35,9%
<b>Ayudas Ganaderas/explotación (AG/explotación)</b>	18.708,4	12.584,0	29.912,1	17.305,7	41.106,0	22.055,9	41.438,3
<b>Ayudas Ganaderas/UGM (AG/UGM)</b>	153,4	140,9	228,0	141,9	322,5	139,7	260,1
<b>Ayudas Ganaderas/ha (AG/SNP)</b>	522,1	944,9	370,0	181,8	233,7	306,9	188,3
<b>% Explotaciones con RA:</b>							
<25% Renta Ref. 2020	30,4%	23,3%	24,1%	12,8%	50,0%	68,8%	46,0%
25-50% Renta Ref. 2020	6,5%	23,3%	23,5%	41,0%	12,5%	9,4%	38,0%
50-75% Renta Referencia 2020	21,7%	26,7%	17,9%	7,7%	25,0%	12,5%	4,0%
75-100% Renta Referencia 2020	19,6%	13,3%	8,0%	5,1%	0,0%	0,0%	0,0%
>100% Renta Referencia 2020	21,7%	13,3%	26,5%	33,3%	12,5%	9,4%	12,0%
<b>Explotaciones con (P&gt;50% + RA&lt;90%RR)</b>							
Número (Nº)	31	25	110	21	12	29	42
Porcentaje (%)	67,39%	83,33%	67,90%	56,76%	75,00%	85,29%	84,00%
<b>Explotaciones Agrarias Prioritarias (%)</b>	78,8%	78,9%	79,6%	84,9%	74,1%	88,5%	90,6%
<b>Explotaciones con Seguridad Social Agraria (%)</b>	56,1%	76,3%	74,0%	66,0%	51,9%	57,7%	86,8%



**Anexo nº 5. Análisis estadístico de la ganadería extensiva en Aragón, agregado por Comarcas Administrativas.**

	Ribera Alta del Ebro	Valdejalón	Central	Ribera Baja del Ebro	Bajo Aragón-Caspe / Baix Aragó-Casp	Comunidad de Calatayud	Campo de Cariñena
pág 3 de 5							
<b>Nº Explotaciones</b>	34,0	68,0	101,0	47,0	84,0	143,0	18,0
<b>UGM</b>							
Media por explotación	204,0	126,5	140,1	107,6	82,2	88,0	100,9
Desviación Típica	298,3	106,3	97,8	69,4	43,4	55,9	73,1
Rango	1.160,9	567,1	443,0	258,4	155,1	326,0	317,2
<b>Superficie Bruta declarada pastos (SBP)</b>	2.213,6	16.561,8	19.294,0	11.039,6	21.752,7	40.360,8	2.318,7
Media por explotación	184,5	262,9	311,2	315,4	259,0	290,4	178,4
Desviación Típica	202,2	237,8	341,6	278,4	207,2	241,0	252,7
Rango	579,4	1.255,6	1.516,2	857,8	1.158,2	1.380,3	780,2
<b>Superficie Neta declarada pastos (SNP)</b>	1.145,6	7.730,8	6.914,3	4.665,9	9.470,9	20.180,3	1.279,3
Media por explotación	95,5	122,7	111,5	133,3	112,7	145,2	98,4
Desviación Típica	95,5	113,3	107,2	104,4	90,6	125,8	136,4
Rango	271,5	623,3	393,5	349,3	515,0	583,7	373,6
<b>SNP/SBP (%)</b>	51,8%	46,7%	35,8%	42,3%	43,5%	50,0%	55,2%
<b>Superficie declarada Rastrojo (SRAS)</b>	1.753,6	2.071,4	4.069,5	54,2	220,9	719,4	899,4
Media por explotación	292,3	82,9	203,5	54,2	27,6	42,3	89,9
Desviación Típica	348,5	73,6	140,8	0,0	9,7	38,6	82,6
Rango	674,9	285,1	508,3	0,0	21,7	125,4	212,3
<b>Ingresos Agrarios (IA)</b>							
Media por explotación	47.630,5	89.479,3	108.183,2	83.655,2	75.456,5	82.289,7	77.585,3
Desviación Típica	28.631,3	54.573,6	89.023,4	75.119,1	44.966,5	60.197,9	55.878,3
Rango	82.621,5	224.668,5	453.346,1	275.380,9	227.385,0	284.315,0	174.609,5
<b>Profesionalidad (P=IA/IT)</b>	55,7%	96,7%	92,0%	90,9%	85,6%	84,5%	84,5%
<b>Renta Agraria (RA)</b>							
Media por explotación	5.461,9	3.458,8	13.830,1	16.587,8	9.729,5	11.169,5	9.491,2
Desviación Típica	4.737,6	35.842,4	15.795,8	19.153,9	8.177,8	10.321,0	8.416,9
Rango	12.519,8	220.452,2	94.108,1	64.083,6	30.021,6	45.423,8	25.166,9
<b>Producción Estándar Total (PET)</b>							
Media por explotación	72.408,1	79.391,7	94.658,9	79.774,0	67.367,3	64.293,9	85.343,0
Desviación Típica	20.742,9	55.790,1	68.537,0	50.469,1	38.974,8	36.524,0	142.623,7
Rango	72.644,3	234.279,4	291.200,4	165.522,9	177.513,2	176.948,7	591.102,0
<b>Producción Estándar Ganadera (PEG)</b>							
Media por explotación	113.396,1	66.340,5	74.040,4	55.826,5	46.447,5	47.558,8	41.441,2
Desviación Típica	163.852,6	59.381,1	54.443,9	35.778,6	24.736,5	35.645,8	21.185,9
Rango	632.911,8	321.919,9	258.662,2	133.613,2	88.499,6	333.895,0	75.810,5
<b>PEG/PET (%)</b>	100,0%	94,7%	100,0%	100,0%	80,4%	78,9%	54,6%
<b>Ayudas Agrarias/Ingresos Agrarios (AA/IA)</b>	58,2%	38,1%	31,4%	42,6%	43,3%	40,9%	43,4%
<b>Ayudas Ganaderas/Ingresos Agrarios (AG/IA)</b>	147,5%	36,1%	38,7%	50,1%	34,8%	32,3%	23,7%
<b>Ayudas Ganaderas/explotación (AG/explotación)</b>	39.260,4	28.011,9	26.534,4	24.965,7	22.505,2	24.911,1	16.336,1
<b>Ayudas Ganaderas/UGM (AG/UGM)</b>	192,4	221,5	189,4	232,0	273,8	283,0	162,0
<b>Ayudas Ganaderas/ha (AG/SNP)</b>	1.165,2	246,4	387,6	251,5	199,6	176,5	229,8
<b>% Explotaciones con RA:</b>							
<25% Renta Ref. 2020	60,0%	49,2%	36,7%	46,4%	41,6%	51,9%	53,3%
25-50% Renta Ref. 2020	40,0%	22,0%	26,7%	21,4%	33,8%	24,8%	26,7%
50-75% Renta Referencia 2020	0,0%	22,0%	20,0%	7,1%	9,1%	4,7%	0,0%
75-100% Renta Referencia 2020	0,0%	5,1%	8,3%	3,6%	13,0%	10,9%	20,0%
>100% Renta Referencia 2020	0,0%	1,7%	8,3%	21,4%	2,6%	7,8%	0,0%
<b>Explotaciones con (P&gt;50% + RA&lt;90%RR)</b>							
Número (Nº)	15	57	51	20	62	113	14
Porcentaje (%)	100,00%	96,61%	85,00%	71,43%	88,57%	86,92%	93,33%
<b>Explotaciones Agrarias Prioritarias (%)</b>	70,6%	88,2%	74,3%	59,6%	76,2%	79,7%	88,9%
<b>Explotaciones con Seguridad Social Agraria (%)</b>	35,3%	83,8%	52,5%	46,8%	66,7%	76,9%	83,3%



**Anexo nº 5. Análisis estadístico de la ganadería extensiva en Aragón, agregado por Comarcas Administrativas.**

	Campo de Belchite	Bajo Martín	Campo de Daroca	Jiloca	Cuencas Mineras	Andorra-Sierra de Arcos	Bajo Aragón
							pág 4 de 5
<b>Nº Explotaciones</b>	48,0	36,0	55,0	195,0	112,0	44,0	152,0
<b>UGM</b>							
Media por explotación	88,8	127,2	102,9	94,6	117,1	138,5	108,4
Desviación Típica	62,4	95,9	52,3	70,3	90,9	121,1	88,0
Rango	304,7	322,4	273,8	675,0	730,0	763,0	775,0
<b>Superficie Bruta declarada pastos (SBP)</b>	9.795,4	7.344,3	11.809,3	54.221,7	26.593,2	9.996,5	49.229,3
Media por explotación	238,9	229,5	218,7	290,0	258,2	243,8	344,3
Desviación Típica	307,3	177,5	376,6	392,9	170,2	122,3	452,0
Rango	1.429,5	944,8	2.555,3	2.556,4	988,6	497,5	2.275,5
<b>Superficie Neta declarada pastos (SNP)</b>	3.515,7	3.335,5	6.156,6	32.218,3	17.434,3	5.064,4	25.089,7
Media por explotación	85,7	104,2	114,0	172,3	169,3	123,5	175,5
Desviación Típica	94,7	91,3	196,9	262,2	106,3	70,8	254,4
Rango	431,6	505,3	1.334,8	1.885,7	679,0	304,3	1.261,9
<b>SNP/SBP (%)</b>	35,9%	45,4%	52,1%	59,4%	65,6%	50,7%	51,0%
<b>Superficie declarada Rastrojo (SRAS)</b>	2.469,2	639,6	809,9	591,0			810,2
Media por explotación	102,9	106,6	47,6	42,2			47,7
Desviación Típica	101,2	96,3	21,4	21,2			23,5
Rango	348,3	205,4	74,0	53,2	0,0	0,0	87,5
<b>Ingresos Agrarios (IA)</b>							
Media por explotación	71.439,8	101.697,9	127.140,3	104.857,6	95.031,6	107.335,4	100.598,4
Desviación Típica	42.580,5	68.636,9	81.272,4	63.795,4	62.028,0	60.110,3	58.380,1
Rango	190.374,2	272.483,5	320.896,4	333.577,8	281.762,1	283.993,7	298.876,1
<b>Profesionalidad (P=IA/IT)</b>	98,8%	88,5%	96,9%	95,4%	91,9%	90,6%	94,7%
<b>Renta Agraria (RA)</b>							
Media por explotación	8.451,8	14.351,1	22.146,9	17.403,9	12.844,1	19.337,1	11.618,8
Desviación Típica	5.420,4	13.257,2	23.085,2	13.166,2	10.878,8	17.516,2	13.906,8
Rango	17.421,2	50.781,1	147.444,9	84.102,3	48.200,6	68.671,7	116.867,0
<b>Producción Estándar Total (PET)</b>							
Media por explotación	60.143,2	100.741,7	84.190,3	81.044,2	75.118,3	100.256,3	87.119,8
Desviación Típica	20.780,4	59.152,6	37.922,8	44.282,9	58.023,7	49.638,7	53.378,2
Rango	81.004,9	225.294,2	157.357,1	242.961,4	227.865,7	175.082,8	264.383,6
<b>Producción Estándar Ganadera (PEG)</b>							
Media por explotación	51.107,1	65.938,1	53.916,8	50.283,2	48.169,5	58.666,1	59.823,6
Desviación Típica	37.749,4	49.722,3	21.663,2	35.486,8	25.332,0	27.354,4	40.975,0
Rango	182.512,7	153.752,9	96.319,2	235.065,7	93.745,9	107.593,9	198.991,6
<b>PEG/PET (%)</b>	100,0%	78,5%	65,2%	68,0%	76,4%	92,0%	81,5%
<b>Ayudas Agrarias/Ingresos Agrarios (AA/IA)</b>	39,8%	43,7%	36,3%	44,2%	50,2%	45,1%	41,7%
<b>Ayudas Ganaderas/Ingresos Agrarios (AG/IA)</b>	41,6%	34,3%	23,7%	30,1%	38,4%	41,4%	34,0%
<b>Ayudas Ganaderas/explotación (AG/explotación)</b>	22.901,6	29.079,4	29.572,5	28.442,1	29.633,5	28.309,9	28.359,2
<b>Ayudas Ganaderas/UGM (AG/UGM)</b>	258,0	228,5	287,3	300,5	253,1	204,5	261,6
<b>Ayudas Ganaderas/ha (AG/SNP)</b>	312,7	313,9	264,2	172,1	190,4	246,0	171,8
<b>% Explotaciones con RA:</b>							
<25% Renta Ref. 2020	67,7%	36,7%	29,6%	17,8%	38,2%	25,0%	39,7%
25-50% Renta Ref. 2020	32,3%	23,3%	18,5%	32,8%	30,3%	32,1%	28,6%
50-75% Renta Referencia 2020	0,0%	13,3%	11,1%	21,8%	12,4%	10,7%	18,3%
75-100% Renta Referencia 2020	0,0%	13,3%	9,3%	12,1%	5,6%	14,3%	5,6%
>100% Renta Referencia 2020	0,0%	13,3%	31,5%	15,5%	13,5%	17,9%	7,9%
<b>Explotaciones con (P&gt;50% + RA&lt;90%RR)</b>							
Número (Nº)	37	26	37	140	71	18	111
Porcentaje (%)	100,00%	86,67%	68,52%	80,46%	79,78%	64,29%	88,10%
<b>Explotaciones Agrarias Prioritarias (%)</b>	87,5%	80,6%	92,7%	82,6%	67,9%	63,6%	73,0%
<b>Explotaciones con Seguridad Social Agraria (%)</b>	66,7%	58,3%	89,1%	84,1%	63,4%	56,8%	76,3%

**Anexo nº 5. Análisis estadístico de la ganadería extensiva en Aragón, agregado por Comarcas Administrativas**

	Comunidad de Teruel	Maestrazgo	Sierra de Albarracín	Gúdar-Javalambre	Matarraña / Matarranya
					pág 5 de 5
<b>Nº Explotaciones</b>	238,0	222,0	144,0	237,0	59,0
<b>UGM</b>					
Media por explotación	108,2	74,0	100,0	96,1	74,0
Desviación Típica	104,5	44,9	56,1	73,8	35,6
Rango	984,4	274,2	287,6	483,3	189,5
<b>Superficie Bruta declarada pastos (SBP)</b>	82.374,7	58.539,6	48.658,1	94.921,0	12.226,8
Media por explotación	352,0	264,9	342,7	400,5	207,2
Desviación Típica	380,7	169,4	190,3	349,7	281,3
Rango	3.648,2	907,1	926,2	1.657,5	1.875,2
<b>Superficie Neta declarada pastos (SNP)</b>	41.004,1	33.538,4	26.979,7	52.992,6	4.684,7
Media por explotación	175,2	151,8	190,0	223,6	79,4
Desviación Típica	163,2	97,9	117,7	200,4	155,0
Rango	1.537,3	566,4	702,4	1.031,7	1.148,2
<b>SNP/SBP (%)</b>	49,8%	57,3%	55,4%	55,8%	38,3%
<b>Superficie declarada Rastrojo (SRAS)</b>				38,9	1.067,9
Media por explotación				38,9	36,8
Desviación Típica				0,0	25,7
Rango	0,0	0,0	0,0	0,0	84,9
<b>Ingresos Agrarios (IA)</b>					
Media por explotación	102.477,6	66.883,7	87.573,6	77.145,5	245.036,0
Desviación Típica	64.976,1	40.085,3	41.215,4	43.268,0	1.219.141,6
Rango	457.154,7	254.657,0	225.168,4	243.657,3	9.192.419,5
<b>Profesionalidad (P=IA/IT)</b>	93,7%	92,3%	94,6%	94,4%	97,7%
<b>Renta Agraria (RA)</b>					
Media por explotación	14.595,3	9.696,8	9.685,4	9.427,2	12.434,5
Desviación Típica	12.703,9	9.658,0	6.981,9	7.137,2	16.841,3
Rango	102.561,9	71.733,3	39.048,2	53.781,4	104.989,7
<b>Producción Estándar Total (PET)</b>					
Media por explotación	83.169,8	53.675,6	65.729,8	62.027,5	68.156,6
Desviación Típica	61.442,7	39.806,7	37.200,3	36.496,2	44.278,0
Rango	541.651,0	276.045,8	194.724,7	167.386,9	262.553,8
<b>Producción Estándar Ganadera (PEG)</b>					
Media por explotación	63.824,9	40.812,1	54.230,5	56.633,7	50.487,1
Desviación Típica	129.017,3	31.801,4	31.299,4	58.252,4	39.885,8
Rango	1.932.254,1	265.370,6	168.946,2	312.107,7	244.601,9
<b>PEG/PET (%)</b>	83,8%	81,2%	88,7%	104,5%	75,4%
<b>Ayudas Agrarias/Ingresos Agrarios (AA/IA)</b>	45,7%	46,2%	46,7%	51,1%	13,5%
<b>Ayudas Ganaderas/Ingresos Agrarios (AG/IA)</b>	38,3%	37,5%	41,4%	53,4%	10,2%
<b>Ayudas Ganaderas/explotación (AG/explotación)</b>	35.968,7	23.255,5	33.741,0	35.981,2	23.622,6
<b>Ayudas Ganaderas/UGM (AG/UGM)</b>	332,4	314,2	337,5	374,2	319,3
<b>Ayudas Ganaderas/ha (AG/SNP)</b>	208,8	153,9	180,1	160,9	297,5
<b>% Explotaciones con RA:</b>					
<25% Renta Ref. 2020	27,8%	57,1%	45,5%	46,4%	51,8%
25-50% Renta Ref. 2020	31,0%	27,3%	35,1%	37,7%	26,8%
50-75% Renta Referencia 2020	23,6%	7,3%	14,9%	10,6%	12,5%
75-100% Renta Referencia 2020	10,2%	3,9%	1,5%	2,9%	0,0%
>100% Renta Referencia 2020	7,4%	4,4%	3,0%	2,4%	8,9%
<b>Explotaciones con (P&gt;50% + RA&lt;90%RR)</b>					
Número (Nº)	186	186	128	195	50
Porcentaje (%)	86,11%	90,73%	95,52%	94,20%	89,29%
<b>Explotaciones Agrarias Prioritarias (%)</b>	76,5%	86,9%	79,2%	67,1%	86,4%
<b>Explotaciones con Seguridad Social Agraria (%)</b>	63,5%	81,1%	80,6%	81,9%	91,5%

**Anexo nº 6. Análisis estadístico del sector bovino en extensivo (vacas nodrizas) en Aragón, agregado por Comarcas Administrativas.**

	La Jacetania	Alto Gállego	Sobrarbe	La Ribagorza	Cinco Villas	Hoya de Huesca / Plana de Uesca	Somontano de Barbastro
	pág 1 de 4						
<b>Nº Explotaciones</b>	82,0	45,0	190,0	135,0	22,0	18,0	6,0
<b>UGM</b>							
Media por explotación	104,5	66,3	69,9	75,8	106,8	148,5	52,3
Desviación Típica	56,0	36,7	35,7	36,9	84,2	117,8	33,5
Rango	202,0	167,0	213,0	153,0	319,0	426,0	89,0
<b>Superficie Bruta declarada pastos (SBP)</b>	20.262,0	4.845,8	40.177,0	28.583,3	2.597,8	3.409,5	865,5
Media por explotación	247,1	107,7	211,5	211,7	152,8	189,4	144,3
Desviación Típica	142,4	65,1	172,4	183,3	123,8	297,6	132,8
Rango	585,1	264,7	1.235,7	1.058,2	429,8	1.274,0	289,2
<b>Superficie Neta declarada pastos (SNP)</b>	11.597,8	2.842,8	19.677,2	15.820,5	1.112,8	1.758,5	177,6
Media por explotación	141,4	63,2	103,6	117,2	65,5	97,7	29,6
Desviación Típica	69,7	38,9	63,8	85,8	55,2	134,4	30,5
Rango	301,2	215,5	395,7	441,1	168,6	562,4	66,4
<b>SNP/SBP (%)</b>	57,2%	58,7%	49,0%	55,3%	42,8%	51,6%	20,5%
<b>Superficie declarada Rastrojo (SRAS)</b>	196,5		763,5	43,9	298,4		6,8
Media por explotación	49,1		31,8	21,9	298,4		6,8
Desviación Típica	19,5		16,3	25,7	0,0		0,0
Rango	43,2	0,0	58,9	36,3	0,0	0,0	0,0
<b>Ingresos Agrarios (IA)</b>							
Media por explotación	89.660,3	47.769,6	69.833,3	81.767,8	75.065,9	165.693,0	82.498,1
Desviación Típica	70.770,9	32.086,3	48.313,8	87.216,4	62.818,9	130.043,5	21.579,8
Rango	417.043,4	146.343,0	370.744,2	762.606,4	218.192,4	489.789,4	45.633,9
<b>Profesionalidad (P=IA/IT)</b>	93,6%	81,4%	82,3%	88,3%	88,7%	89,4%	90,1%
<b>Renta Agraria (RA)</b>							
Media por explotación	15.348,9	8.863,9	12.780,1	11.663,6	13.289,4	37.379,6	10.786,2
Desviación Típica	14.506,3	9.508,7	14.195,4	11.559,8	17.972,4	44.006,3	1.467,5
Rango	99.465,7	44.022,2	92.106,0	80.426,9	64.883,7	168.177,5	3.109,6
<b>Producción Estándar Total (PET)</b>							
Media por explotación	52.339,6	39.705,4	39.866,4	44.743,1	96.910,9	138.373,0	91.948,0
Desviación Típica	41.093,6	42.433,2	24.771,8	49.946,2	70.429,6	121.972,5	45.161,3
Rango	163.061,7	211.380,6	107.056,0	280.585,6	236.318,1	471.400,1	95.748,5
<b>Producción Estándar Ganadera (PEG)</b>							
Media por explotación	66.391,2	26.483,0	36.117,2	31.067,2	122.537,9	78.483,2	41.776,1
Desviación Típica	54.158,8	19.125,7	30.312,3	17.589,1	353.153,8	89.540,0	26.163,7
Rango	153.110,7	119.272,9	315.600,0	74.638,8	1.685.058,9	366.910,8	54.644,0
<b>PEG/PET (%)</b>	157,6%	68,2%	92,5%	75,0%	198,7%	72,9%	68,2%
<b>Ayudas Agrarias/Ingresos Agrarios (AA/IA)</b>	45,3%	46,5%	44,1%	43,5%	44,6%	28,2%	46,4%
<b>Ayudas Ganaderas/Ingresos Agrarios (AG/IA)</b>	71,4%	31,7%	40,8%	32,7%	88,6%	20,6%	31,6%
<b>Ayudas Ganaderas/explotación (AG/explotación)</b>	50.776,1	14.479,7	27.925,1	24.724,0	42.314,1	26.542,4	17.395,6
<b>Ayudas Ganaderas/UGM (AG/UGM)</b>	486,0	218,4	399,7	326,3	396,1	178,7	332,4
<b>Ayudas Ganaderas/ha (AG/SNP)</b>	359,0	229,2	269,6	211,0	836,5	271,7	587,8
<b>Explotaciones con (P&gt;50% + RA&lt;90%RR)</b>							
Número (Nº)	57	37	151	108	10	8	4
Porcentaje (%)	87,69%	88,10%	83,43%	86,40%	76,92%	57,14%	100,00%

**Anexo nº 6. Análisis estadístico del sector bovino en extensivo (vacas nodrizas) en Aragón, agregado por Comarcas Administrativas.**

	Cinca Medio	La Litera / La Litera	Los Monegros	Tarazona y el Moncayo	Campo de Borja	Aranda	Ribera Alta del Ebro
<b>Nº Explotaciones</b>	29,0	3,0	26,0	1,0	4,0	1,0	8,0
<b>UGM</b>							
Media por explotación	93,8	72,3	99,0	53,0	159,8	36,0	182,9
Desviación Típica	47,4	44,8	65,7	0,0	96,7	0,0	118,9
Rango	169,0	85,0	331,0	0,0	196,0	0,0	313,0
<b>Superficie Bruta declarada pastos (SBP)</b>	4.562,4	209,8	4.245,2	103,2	721,3	177,3	762,6
Media por explotación	169,0	69,9	169,8	103,2	180,3	177,3	190,7
Desviación Típica	148,8	92,8	195,4	0,0	179,4	0,0	0,0
Rango	417,5	174,5	587,4	0,0	404,0	0,0	0,0
<b>Superficie Neta declarada pastos (SNP)</b>	2.058,7	96,1	1.985,2	40,8	400,0	125,6	459,3
Media por explotación	76,2	32,0	79,4	40,8	100,0	125,6	114,8
Desviación Típica	70,3	35,5	75,4	0,0	102,5	0,0	0,0
Rango	212,1	70,0	245,0	0,0	228,3	0,0	0,0
<b>SNP/SBP (%)</b>	45,1%	45,8%	46,8%	39,5%	55,5%	70,9%	60,2%
<b>Superficie declarada Rastrojo (SRAS)</b>							
Media por explotación							
Desviación Típica							
Rango							
<b>Ingresos Agrarios (IA)</b>							
Media por explotación	113.197,5	185.840,2	183.141,8		0,0	25.673,6	39.449,8
Desviación Típica	177.332,0	184.956,4	148.296,5		0,0	0,0	12.043,5
Rango	748.829,0	261.567,9	767.773,9		0,0	0,0	20.860,0
<b>Profesionalidad (P=IA/IT)</b>	79,5%	93,4%	91,6%	0,0%	0,0%	100,0%	73,9%
<b>Renta Agraria (RA)</b>							
Media por explotación	18.833,0	48.293,6	36.923,0		0,0	3.337,6	659,2
Desviación Típica	22.838,3	46.730,5	26.436,6		0,0	0,0	117,5
Rango	96.153,8	66.086,9	112.124,4		0,0	0,0	203,5
<b>Producción Estándar Total (PET)</b>							
Media por explotación	122.497,4	120.829,2	130.392,4		62.302,9	13.137,6	69.199,8
Desviación Típica	97.288,4	112.854,2	126.386,7		55.878,2	0,0	9.896,6
Rango	331.050,5	159.599,9	655.305,1		79.023,8	0,0	17.141,4
<b>Producción Estándar Ganadera (PEG)</b>							
Media por explotación	44.468,4	96.829,5	44.690,9	19.099,2	67.459,2	13.137,6	100.074,0
Desviación Típica	33.706,9	98.347,1	28.355,4	0,0	47.720,9	0,0	36.844,7
Rango	168.763,3	174.631,2	116.581,0	0,0	105.070,7	0,0	73.179,6
<b>PEG/PET (%)</b>	58,5%	120,2%	35,6%	0,0%	216,6%	100,0%	385,6%
<b>Ayudas Agrarias/Ingresos Agrarios (AA/IA)</b>	36,1%	21,3%	26,3%	0,0%	0,0%	70,7%	55,4%
<b>Ayudas Ganaderas/Ingresos Agrarios (AG/IA)</b>	21,1%	25,6%	9,4%	0,0%	0,0%	70,7%	213,5%
<b>Ayudas Ganaderas/explotación (AG/explotación)</b>	14.830,5	31.778,2	16.487,9	0,0	20.476,1	18.153,6	31.580,2
<b>Ayudas Ganaderas/UGM (AG/UGM)</b>	158,2	439,3	166,6	0,0	128,2	504,3	172,7
<b>Ayudas Ganaderas/ha (AG/SNP)</b>	208,9	992,4	215,9	0,0	204,8	144,5	550,0
<b>Explotaciones con (P&gt;50% + RA&lt;90%RR)</b>							
Número (Nº)	10	1	12	0	0	1	3
Porcentaje (%)	66,67%	50,00%	48,00%	0,00%	0,00%	100,00%	100,00%

**Anexo nº 6. Análisis estadístico del sector bovino en extensivo (vacas nodrizas) en Aragón, agregado por Comarcas Administrativas.**

	Valdejalón	Central	Ribera Baja del Ebro	Comunidad de Calatayud	Campo de Cariñena	Campo de Belchite	Campo de Daroca
pág 3 de 4							
<b>Nº Explotaciones</b>	3,0	14,0	2,0	5,0	1,0	1,0	3,0
<b>UGM</b>							
Media por explotación	98,3	128,2	108,5	119,8	86,0	131,0	158,7
Desviación Típica	59,8	90,5	47,4	89,7	0,0	0,0	126,1
Rango	117,0	277,0	67,0	209,0	0,0	0,0	244,0
<b>Superficie Bruta declarada pastos (SBP)</b>	88,6	2.368,1	1,7	537,0	1,5		2.761,1
Media por explotación	44,3	197,3	1,7	179,0	1,5		920,4
Desviación Típica	62,4	282,6	0,0	36,1	0,0		1.418,3
Rango	88,3	939,2	0,0	62,5	0,0		2.528,6
<b>Superficie Neta declarada pastos (SNP)</b>	45,1	1.003,1	0,8	263,4	0,7		1.454,4
Media por explotación	22,6	83,6	0,8	87,8	0,7		484,8
Desviación Típica	31,9	116,1	0,0	6,9	0,0		737,5
Rango	45,1	393,5	0,0	11,9	0,0		1.317,5
<b>SNP/SBP (%)</b>	50,9%	42,4%	45,0%	49,1%	46,9%	0,0%	52,7%
<b>Superficie declarada Rastrojo (SRAS)</b>							40,6
Media por explotación							40,6
Desviación Típica							0,0
Rango	0,0	0,0	0,0	0,0	0,0	0,0	0,0
<b>Ingresos Agrarios (IA)</b>							
Media por explotación	105.382,8	104.089,9	34.010,5	60.275,7	0,0		195.621,3
Desviación Típica	15.352,6	142.831,6	24.117,5	64.356,1	0,0		147.195,0
Rango	21.711,8	453.346,1	34.107,3	133.560,2	0,0		208.165,1
<b>Profesionalidad (P=IA/IT)</b>	84,9%	73,3%	82,9%	74,5%	0,0%	0,0%	95,9%
<b>Renta Agraria (RA)</b>							
Media por explotación	23.355,9	6.081,3	6.876,4	17.532,5	0,0		77.662,6
Desviación Típica	2.056,7	17.460,0	1.265,5	14.017,5	0,0		101.301,9
Rango	2.908,7	62.787,0	1.789,7	29.473,3	0,0		143.262,5
<b>Producción Estándar Total (PET)</b>							
Media por explotación	77.067,2	80.059,6	49.634,2	51.069,0	31.345,2		105.600,1
Desviación Típica	21.085,5	79.164,5	17.017,1	24.976,1	0,0		79.338,8
Rango	29.819,5	260.142,9	24.065,8	45.221,6	0,0		112.202,0
<b>Producción Estándar Ganadera (PEG)</b>							
Media por explotación	35.770,0	46.693,7	39.471,1	43.527,7	31.345,2	47.576,7	74.267,0
Desviación Típica	21.745,3	32.912,9	17.352,2	32.604,1	0,0	0,0	32.394,8
Rango	42.507,0	100.744,8	24.539,7	75.779,7	0,0	0,0	64.316,1
<b>PEG/PET (%)</b>	69,6%	81,7%	79,5%	106,5%	100,0%	0,0%	105,5%
<b>Ayudas Agrarias/Ingresos Agrarios (AA/IA)</b>	42,0%	38,3%	58,3%	30,1%	0,0%	0,0%	30,0%
<b>Ayudas Ganaderas/Ingresos Agrarios (AG/IA)</b>	29,2%	31,2%	46,3%	32,0%	0,0%	0,0%	31,6%
<b>Ayudas Ganaderas/explotación (AG/explotación)</b>	20.526,7	23.231,0	15.759,2	15.451,3	3.918,6	0,0	41.213,7
<b>Ayudas Ganaderas/UGM (AG/UGM)</b>	208,7	181,2	145,2	129,0	45,6	0,0	259,8
<b>Ayudas Ganaderas/ha (AG/SNP)</b>	1.364,8	324,2	41.471,5	293,3	5.679,1	0,0	85,0
<b>Explotaciones con (P&gt;50% + RA&lt;90%RR)</b>							
Número (Nº)	2	5	2	1	0	0	1
Porcentaje (%)	100,00%	62,50%	100,00%	25,00%	0,00%	0,00%	50,00%

**Anexo nº 6. Análisis estadístico del sector bovino en extensivo (vacas nodrizas) en Aragón, agregado por Comarcas Administrativas.**

	Jiloca	Cuencas Mineras	Bajo Aragón	Comunidad de Teruel	Maestrazgo	Sierra de Albarracín	Gúdar-Javalambre	Matarraña / Matarranya
pág 4 de 4								
<b>Nº Explotaciones</b>	7,0	16,0	9,0	19,0	112,0	16,0	127,0	9,0
<b>UGM</b>								
Media por explotación	51,1	104,3	64,2	127,6	70,8	50,9	93,3	67,3
Desviación Típica	10,9	72,5	35,6	217,3	39,9	26,1	57,3	60,3
Rango	28,0	204,0	79,0	976,0	233,0	70,0	317,0	188,0
<b>Superficie Bruta declarada pastos (SBP)</b>	3.405,1	5.297,3	7.781,8	5.279,6	27.582,5	7.417,6	53.852,6	3.656,6
Media por explotación	486,4	331,1	972,7	277,9	248,5	463,6	424,0	406,3
Desviación Típica	417,2	229,5	1.084,6	183,2	140,3	280,0	350,1	577,7
Rango	1.039,8	784,4	2.275,4	793,1	604,5	882,9	1.657,5	1.875,2
<b>Superficie Neta declarada pastos (SNP)</b>	1.593,3	3.601,7	4.222,9	2.827,0	16.193,5	3.989,5	30.072,2	1.933,2
Media por explotación	227,6	225,1	527,9	148,8	145,9	249,3	236,8	214,8
Desviación Típica	166,8	159,9	609,9	111,3	79,4	214,7	204,3	357,8
Rango	445,5	623,4	1.261,9	490,4	346,9	702,1	1.031,7	1.148,1
<b>SNP/SBP (%)</b>	46,8%	68,0%	54,3%	53,5%	58,7%	53,8%	55,8%	52,9%
<b>Superficie declarada Rastrojo (SRAS)</b>							38,9	23,5
Media por explotación							38,9	23,5
Desviación Típica							0,0	0,0
Rango	0,0	0,0	0,0	0,0	0,0	0,0	0,0	0,0
<b>Ingresos Agrarios (IA)</b>								
Media por explotación	144.086,8	94.660,9	216.753,0	85.655,6	61.620,4	61.172,5	74.318,5	1.272.398,4
Desviación Típica	82.723,3	87.728,0	70.757,6	37.584,2	37.195,6	24.876,0	41.356,4	3.203.650,7
Rango	212.635,5	248.606,2	221.270,2	110.698,5	254.657,0	79.882,5	241.225,1	9.192.419,5
<b>Profesionalidad (P=IA/IT)</b>	95,6%	79,3%	99,5%	80,0%	89,7%	91,0%	92,1%	98,7%
<b>Renta Agraria (RA)</b>								
Media por explotación	23.656,0	10.978,3	617,9	13.588,7	10.322,9	10.207,2	9.351,9	27.144,6
Desviación Típica	17.103,7	10.595,6	45.078,9	10.455,0	9.491,7	12.445,6	6.259,6	35.327,5
Rango	47.042,7	29.448,7	116.867,0	44.735,6	63.130,5	38.050,4	31.729,2	104.989,7
<b>Producción Estándar Total (PET)</b>								
Media por explotación	99.632,5	81.627,5	126.451,4	65.943,5	45.447,6	27.583,0	56.136,9	77.351,9
Desviación Típica	64.676,4	85.958,1	70.167,9	53.670,6	38.647,0	11.733,6	32.695,2	71.793,1
Rango	167.882,9	220.656,4	168.972,5	205.648,0	276.045,8	35.308,0	152.326,6	174.490,4
<b>Producción Estándar Ganadera (PEG)</b>								
Media por explotación	34.180,4	41.001,4	29.925,3	140.914,8	34.947,0	22.114,6	53.427,1	60.350,4
Desviación Típica	25.657,7	26.675,7	21.939,4	436.870,5	32.436,6	7.216,6	58.266,2	61.880,5
Rango	56.800,5	74.256,9	48.647,5	1.926.066,3	265.370,6	25.294,2	312.107,7	152.953,9
<b>PEG/PET (%)</b>	34,3%	57,4%	30,4%	238,8%	83,6%	85,5%	110,9%	78,0%
<b>Ayudas Agrarias/Ingresos Agrarios (AA/IA)</b>	49,8%	70,9%	50,3%	49,4%	48,3%	69,6%	53,4%	5,5%
<b>Ayudas Ganaderas/Ingresos Agrarios (AG/IA)</b>	17,1%	40,7%	15,3%	118,0%	40,4%	59,6%	59,2%	4,3%
<b>Ayudas Ganaderas/explotación (AG/explotación)</b>	24.599,5	33.731,3	25.816,4	90.450,4	22.868,3	34.152,0	37.781,0	48.834,1
<b>Ayudas Ganaderas/UGM (AG/UGM)</b>	481,0	323,6	402,0	708,7	322,9	671,3	404,9	725,3
<b>Ayudas Ganaderas/ha (AG/SNP)</b>	108,1	149,8	55,0	607,9	158,2	137,0	159,6	227,4
<b>Explotaciones con (P&gt;50% + RA&lt;90%RR)</b>								
Número (Nº)	3	9	6	13	92	13	102	4
Porcentaje (%)	42,86%	69,23%	85,71%	76,47%	90,20%	86,67%	93,58%	50,00%

**Anexo nº 7. Análisis estadístico de los sectores ovino y caprino en extensivo en Aragón, agregado por Comarcas Administrativas.**

	La Jacetania	Alto Gállego	Sobrarbe	La Ribagorza	Cinco Villas	Hoya de Huesca / Plana de Uesca	Somontano de Barbastro
	pág 1 de 5						
<b>Nº Explotaciones</b>	170,0	63,0	173,0	181,0	150,0	93,0	62,0
<b>UGM</b>							
Media por explotación	96,9	78,7	80,1	109,2	194,1	101,5	102,8
Desviación Típica	59,9	44,9	52,9	170,2	192,3	75,4	67,4
Rango	425,1	198,9	343,9	1.606,0	1.084,7	270,5	335,1
<b>Superficie Bruta declarada pastos (SBP)</b>	30.251,8	9.134,8	38.551,3	41.454,2	25.545,4	7.634,7	4.870,8
Media por explotación	178,0	154,8	222,8	229,0	204,4	110,6	82,6
Desviación Típica	147,2	108,3	197,1	279,6	234,9	140,6	107,1
Rango	573,8	387,1	1.237,3	2.325,4	1.191,9	571,1	463,0
<b>Superficie Neta declarada pastos (SNP)</b>	14.700,5	3.435,8	16.674,5	18.753,6	11.894,4	3.135,6	1.605,5
Media por explotación	86,5	58,2	96,4	103,6	95,2	45,4	27,2
Desviación Típica	83,9	38,7	73,2	129,2	109,9	58,5	41,2
Rango	439,6	159,8	395,0	972,9	591,1	260,1	188,8
<b>SNP/SBP (%)</b>	48,6%	37,6%	43,3%	45,2%	46,6%	41,1%	33,0%
<b>Superficie declarada Rastrojo (SRAS)</b>	463,6	201,1	2.071,2	1.838,7	2.864,6	2.789,0	1.008,2
Media por explotación	24,4	50,3	39,8	47,1	119,4	87,2	40,3
Desviación Típica	15,2	15,9	35,5	49,4	77,3	68,6	31,4
Rango	43,6	27,5	136,3	235,3	256,7	227,7	98,8
<b>Ingresos Agrarios (IA)</b>							
Media por explotación	120.321,6	78.013,7	88.901,9	90.723,3	119.947,4	109.045,5	104.533,2
Desviación Típica	74.974,7	40.120,4	74.908,2	54.139,3	88.613,7	78.531,7	78.932,1
Rango	526.438,8	150.198,7	423.418,7	335.609,7	340.714,1	271.334,6	328.711,9
<b>Profesionalidad (P=IA/IT)</b>	94,9%	84,9%	85,3%	95,7%	89,6%	94,8%	96,4%
<b>Renta Agraria (RA)</b>							
Media por explotación	20.588,7	10.471,0	13.284,1	12.003,2	18.494,1	18.260,3	21.061,3
Desviación Típica	20.802,9	8.111,8	15.488,5	10.982,5	18.151,6	16.071,6	21.860,2
Rango	121.562,8	37.696,1	98.003,4	76.706,3	73.433,4	74.852,2	76.174,4
<b>Producción Estándar Total (PET)</b>							
Media por explotación	80.688,3	61.975,8	67.430,7	68.467,5	135.749,3	82.210,9	89.917,0
Desviación Típica	44.483,3	37.915,3	42.191,6	44.004,5	135.960,2	51.662,3	44.225,3
Rango	274.137,4	186.714,3	227.641,1	273.671,4	672.304,3	208.563,2	162.531,8
<b>Producción Estándar Ganadera (PEG)</b>							
Media por explotación	60.393,2	46.253,7	53.016,9	63.780,9	108.923,6	59.832,2	59.089,5
Desviación Típica	41.351,5	28.925,5	34.267,2	95.439,0	108.290,2	52.296,4	37.858,1
Rango	236.383,9	113.362,9	207.328,2	904.601,5	604.799,9	276.259,7	190.585,3
<b>PEG/PET (%)</b>	88,4%	85,5%	87,2%	108,1%	141,6%	98,1%	78,4%
<b>Ayudas Agrarias/Ingresos Agrarios (AA/IA)</b>	36,2%	37,2%	40,8%	41,5%	41,1%	27,7%	29,5%
<b>Ayudas Ganaderas/Ingresos Agrarios (AG/IA)</b>	32,0%	31,8%	35,6%	44,8%	58,2%	27,1%	23,1%
<b>Ayudas Ganaderas/explotación (AG/explotación)</b>	32.581,6	20.898,4	28.538,1	33.683,5	39.097,0	21.961,9	19.844,0
<b>Ayudas Ganaderas/UGM (AG/UGM)</b>	336,3	265,7	356,2	308,5	201,4	216,4	193,0
<b>Ayudas Ganaderas/ha (AG/SNP)</b>	376,8	383,2	296,1	325,1	493,1	651,4	766,3
<b>Explotaciones con (P&gt;50% + RA&lt;90%RR)</b>							
Número (Nº)	101	45	125	131	64	47	37
Porcentaje (%)	71,13%	84,91%	81,17%	87,33%	78,05%	68,12%	72,55%



**Anexo nº 7. Análisis estadístico de los sectores ovino y caprino en extensivo en Aragón, agregado por Comarcas Administrativas.**

	Cinca Medio	La Litera / La Litera	Los Monegros	Bajo Cinca / Baix Cinca	Tarazona y el Moncayo	Campo de Borja	Aranda
							pág 2 de 5
<b>Nº Explotaciones</b>	36,0	32,0	165,0	51,0	24,0	44,0	50,0
<b>UGM</b>							
Media por explotación	134,1	63,9	134,4	113,8	122,4	140,8	160,6
Desviación Típica	85,4	33,4	134,9	88,6	33,7	110,0	187,6
Rango	345,6	96,2	735,9	331,7	108,9	508,5	938,4
<b>Superficie Bruta declarada pastos (SBP)</b>	730,4	1.226,4	31.071,5	9.518,5	8.505,6	6.539,9	19.309,7
Media por explotación	22,8	51,1	204,4	194,3	354,4	251,5	386,2
Desviación Típica	57,8	70,7	266,0	244,0	356,8	240,4	360,0
Rango	238,1	225,2	1.462,3	1.118,8	1.085,4	708,6	1.812,5
<b>Superficie Neta declarada pastos (SNP)</b>	306,1	409,8	13.861,6	5.045,6	4.707,9	3.337,6	11.540,5
Media por explotación	9,6	17,1	91,2	103,0	196,2	128,4	230,8
Desviación Típica	19,7	21,9	119,9	117,9	179,8	132,6	208,9
Rango	76,9	59,1	666,3	494,6	494,9	392,9	1.052,1
<b>SNP/SBP (%)</b>	41,9%	33,4%	44,6%	53,0%	55,4%	51,0%	59,8%
<b>Superficie declarada Rastrojo (SRAS)</b>	463,3	300,6	5.839,3	8,5	1.145,4		101,9
Media por explotación	231,7	75,2	153,7	4,2	81,8		51,0
Desviación Típica	0,0	53,1	143,6	0,0	56,8		0,0
Rango	0,0	92,0	584,8	0,0	188,0		0,0
<b>Ingresos Agrarios (IA)</b>							
Media por explotación	143.229,8	76.656,6	124.939,6	147.017,8	111.499,0	83.575,6	129.263,1
Desviación Típica	107.820,3	30.665,7	97.971,0	111.866,7	76.742,6	41.427,1	141.220,0
Rango	312.875,7	88.838,8	577.747,5	466.017,6	239.802,9	115.916,9	701.415,9
<b>Profesionalidad (P=IA/IT)</b>	97,7%	90,1%	93,8%	94,9%	97,4%	93,7%	97,7%
<b>Renta Agraria (RA)</b>							
Media por explotación	29.292,4	14.822,0	20.770,2	34.626,3	13.969,8	10.138,9	12.414,1
Desviación Típica	31.233,2	9.052,5	22.854,5	59.035,6	10.272,5	8.414,2	12.491,2
Rango	104.511,0	31.893,4	124.486,0	259.319,8	28.802,5	28.859,0	49.075,1
<b>Producción Estándar Total (PET)</b>							
Media por explotación	150.492,9	80.523,4	108.076,5	136.927,5	110.643,5	77.213,0	99.868,6
Desviación Típica	98.198,3	34.404,8	82.496,9	90.718,6	89.307,0	40.165,7	111.110,3
Rango	300.727,2	127.522,4	413.600,6	241.957,7	279.583,4	111.460,6	530.331,2
<b>Producción Estándar Ganadera (PEG)</b>							
Media por explotación	78.376,0	35.919,1	77.350,4	63.623,8	87.498,5	78.469,9	89.772,7
Desviación Típica	49.935,1	18.716,8	75.071,8	49.413,1	71.974,7	61.274,9	104.424,7
Rango	189.831,4	53.898,1	408.695,9	184.072,8	279.583,4	283.194,4	522.593,1
<b>PEG/PET (%)</b>	62,5%	54,9%	87,5%	67,7%	135,6%	149,1%	95,6%
<b>Ayudas Agrarias/Ingresos Agrarios (AA/IA)</b>	29,6%	34,9%	37,4%	26,8%	52,3%	28,2%	37,6%
<b>Ayudas Ganaderas/Ingresos Agrarios (AG/IA)</b>	18,5%	19,2%	32,7%	18,1%	70,9%	42,0%	35,9%
<b>Ayudas Ganaderas/explotación (AG/explotación)</b>	22.107,5	11.940,0	33.450,5	18.276,6	46.121,1	23.956,7	43.645,4
<b>Ayudas Ganaderas/UGM (AG/UGM)</b>	164,8	186,7	249,0	160,6	376,7	170,2	271,7
<b>Ayudas Ganaderas/ha (AG/SNP)</b>	2.599,9	932,3	398,2	184,7	235,1	315,8	189,1
<b>Explotaciones con (P&gt;50% + RA&lt;90%RR)</b>							
Número (Nº)	20	24	96	21	12	28	41
Porcentaje (%)	66,67%	92,31%	72,18%	60,00%	85,71%	93,33%	87,23%

**Anexo nº 7. Análisis estadístico de los sectores ovino y caprino en extensivo en Aragón, agregado por Comarcas Administrativas.**

	Ribera Alta del Ebro	Valdejalón	Central	Ribera Baja del Ebro	Bajo Aragón-Caspe / Baix Aragó-Casp	Comunidad de Calatayud	Campo de Cariñena
	pág 3 de 5						
<b>Nº Explotaciones</b>	26,0	63,0	86,0	44,0	84,0	136,0	15,0
<b>UGM</b>							
Media por explotación	210,6	124,7	141,7	103,2	82,2	83,7	81,6
Desviación Típica	336,6	108,2	99,9	64,9	43,4	47,8	35,9
Rango	1.138,4	567,1	443,0	220,5	155,1	244,1	109,7
<b>Superficie Bruta declarada pastos (SBP)</b>	1.451,0	16.473,2	16.925,9	11.037,9	21.752,7	39.823,9	2.313,6
Media por explotación	181,4	270,1	338,5	324,6	259,0	292,8	210,3
Desviación Típica	253,4	238,2	351,3	277,1	207,2	243,1	263,3
Rango	579,4	1.226,9	1.516,2	843,0	1.158,2	1.380,3	780,2
<b>Superficie Neta declarada pastos (SNP)</b>	686,2	7.685,6	5.911,2	4.665,1	9.470,9	19.916,9	1.278,6
Media por explotación	85,8	126,0	118,2	137,2	112,7	146,4	116,2
Desviación Típica	118,4	113,6	105,1	103,3	90,6	126,9	141,6
Rango	271,5	609,9	379,3	342,2	515,0	583,7	373,1
<b>SNP/SBP (%)</b>	47,3%	46,7%	34,9%	42,3%	43,5%	50,0%	55,3%
<b>Superficie declarada Rastrojo (SRAS)</b>	1.753,6	2.071,4	4.069,5	54,2	220,9	719,4	899,4
Media por explotación	292,3	82,9	203,5	54,2	27,6	42,3	89,9
Desviación Típica	348,5	73,6	140,8	0,0	9,7	38,6	82,6
Rango	674,9	285,1	508,3	0,0	21,7	125,4	212,3
<b>Ingresos Agrarios (IA)</b>							
Media por explotación	49.164,3	91.481,9	110.744,6	86.900,7	75.456,5	83.617,2	84.497,2
Desviación Típica	30.797,2	54.673,6	76.732,8	78.063,6	44.966,5	60.317,5	55.796,0
Rango	82.621,5	209.377,7	306.423,7	275.092,5	227.385,0	284.315,0	151.579,7
<b>Profesionalidad (P=IA/IT)</b>	53,7%	97,7%	96,4%	91,2%	85,6%	84,7%	92,1%
<b>Renta Agraria (RA)</b>							
Media por explotación	6.362,4	2.767,0	15.520,8	16.962,4	9.729,5	10.997,4	8.993,8
Desviación Típica	4.631,8	36.939,7	15.239,4	20.011,1	8.177,8	10.221,6	7.875,0
Rango	12.519,8	220.452,2	74.377,1	64.083,6	30.021,6	45.423,8	23.295,1
<b>Producción Estándar Total (PET)</b>							
Media por explotación	72.942,8	81.908,6	99.049,9	82.597,9	67.367,3	65.035,2	53.707,5
Desviación Típica	22.193,6	56.171,7	66.340,1	52.583,4	38.974,8	36.868,0	22.844,8
Rango	72.644,3	226.060,3	278.921,9	163.976,6	177.513,2	176.948,7	61.966,0
<b>Producción Estándar Ganadera (PEG)</b>							
Media por explotación	117.495,2	69.607,9	79.271,7	57.557,7	46.447,5	48.224,3	46.252,4
Desviación Típica	187.041,5	60.283,2	55.837,4	36.096,7	24.736,5	35.854,8	19.307,8
Rango	632.911,8	315.981,1	248.735,7	122.526,0	88.499,6	329.834,7	60.886,0
<b>PEG/PET (%)</b>	232,7%	95,6%	129,9%	122,6%	80,4%	78,8%	99,4%
<b>Ayudas Agrarias/Ingresos Agrarios (AA/IA)</b>	58,6%	38,1%	30,2%	42,9%	43,3%	41,1%	46,3%
<b>Ayudas Ganaderas/Ingresos Agrarios (AG/IA)</b>	136,3%	36,4%	39,2%	52,7%	34,8%	32,4%	46,0%
<b>Ayudas Ganaderas/explotación (AG/explotación)</b>	41.249,1	29.064,6	26.759,2	26.002,1	22.505,2	25.513,9	33.659,3
<b>Ayudas Ganaderas/UGM (AG/UGM)</b>	195,9	233,1	188,8	252,0	273,8	304,7	412,4
<b>Ayudas Ganaderas/ha (AG/SNP)</b>	1.562,8	238,2	389,3	245,2	199,6	174,2	394,9
<b>Explotaciones con (P&gt;50% + RA&lt;90%RR)</b>							
Número (Nº)	12	54	45	18	62	111	13
Porcentaje (%)	100,00%	98,18%	88,24%	72,00%	88,57%	89,52%	100,00%

**Anexo nº 7. Análisis estadístico de los sectores ovino y caprino en extensivo en Aragón, agregado por Comarcas Administrativas.**

	Campo de Belchite	Bajo Martín	Campo de Daroca	Jiloca	Cuencas Mineras	Andorra-Sierra de Arcos	Bajo Aragón
							pág 4 de 5
<b>Nº Explotaciones</b>	46,0	35,0	51,0	180,0	83,0	40,0	139,0
<b>UGM</b>							
Media por explotación	85,6	120,9	95,8	88,8	96,8	110,6	103,4
Desviación Típica	61,5	89,2	36,1	51,0	39,7	41,2	65,9
Rango	304,7	273,8	135,3	319,5	148,6	160,5	260,0
<b>Superficie Bruta declarada pastos (SBP)</b>	9.793,8	7.337,1	9.048,2	50.807,2	20.881,5	9.996,5	41.447,5
Media por explotación	244,8	236,7	177,4	285,4	251,6	249,9	307,0
Desviación Típica	308,8	175,6	196,5	392,3	153,7	117,3	360,6
Rango	1.429,5	944,8	631,6	2.555,5	946,2	431,1	2.275,5
<b>Superficie Neta declarada pastos (SNP)</b>	3.514,9	3.335,5	4.702,2	30.624,8	13.537,4	5.064,4	20.866,8
Media por explotación	87,9	107,6	92,2	172,0	163,1	126,6	154,6
Desviación Típica	94,9	90,8	102,9	266,2	89,5	68,9	203,2
Rango	431,6	504,4	327,9	1.884,9	475,0	282,2	1.261,9
<b>SNP/SBP (%)</b>	35,9%	45,5%	52,0%	60,3%	64,8%	50,7%	50,3%
<b>Superficie declarada Rastrojo (SRAS)</b>	2.469,2	639,6	769,3	591,0			810,2
Media por explotación	102,9	106,6	48,1	42,2			47,7
Desviación Típica	101,2	96,3	22,1	21,2			23,5
Rango	348,3	205,4	74,0	53,2			87,5
<b>Ingresos Agrarios (IA)</b>							
Media por explotación	72.980,2	102.212,1	126.054,7	105.995,4	100.390,0	122.187,7	96.260,7
Desviación Típica	42.126,0	69.793,0	79.033,1	62.269,2	50.499,9	51.022,2	48.956,9
Rango	177.123,4	272.483,5	320.896,4	333.577,8	181.315,0	259.591,7	211.277,2
<b>Profesionalidad (P=IA/IT)</b>	99,2%	88,7%	96,9%	95,6%	96,0%	92,7%	94,6%
<b>Renta Agraria (RA)</b>							
Media por explotación	8.582,7	13.974,3	20.171,9	17.544,7	13.403,1	21.257,6	12.590,1
Desviación Típica	5.437,7	13.327,4	15.174,9	12.990,3	10.239,6	17.733,4	9.690,8
Rango	17.421,2	50.781,1	58.214,2	84.102,3	39.733,6	66.029,1	40.110,6
<b>Producción Estándar Total (PET)</b>							
Media por explotación	61.050,0	96.642,7	84.759,1	82.228,4	79.686,3	112.984,8	87.074,9
Desviación Típica	20.262,3	55.695,1	35.730,7	43.258,4	51.210,6	41.210,6	51.080,6
Rango	77.481,8	225.294,2	151.530,1	239.022,6	212.328,0	156.997,9	246.570,1
<b>Producción Estándar Ganadera (PEG)</b>							
Media por explotación	52.122,9	67.409,9	53.534,5	52.661,6	55.059,5	62.812,2	63.030,4
Desviación Típica	38.020,5	49.646,2	20.132,7	35.428,3	21.797,2	24.928,3	41.000,1
Rango	169.144,6	152.568,9	75.323,6	227.057,7	82.661,5	93.997,3	192.053,0
<b>PEG/PET (%)</b>	103,4%	84,2%	63,2%	70,7%	85,6%	92,7%	86,0%
<b>Ayudas Agrarias/Ingresos Agrarios (AA/IA)</b>	39,6%	44,3%	36,9%	43,8%	47,2%	45,5%	40,6%
<b>Ayudas Ganaderas/Ingresos Agrarios (AG/IA)</b>	40,9%	37,3%	23,3%	30,9%	40,4%	42,1%	34,9%
<b>Ayudas Ganaderas/explotación (AG/explotación)</b>	23.369,5	31.572,6	29.369,9	29.517,2	31.746,8	30.876,8	27.825,7
<b>Ayudas Ganaderas/UGM (AG/UGM)</b>	272,9	261,2	306,6	332,3	327,9	279,3	269,0
<b>Ayudas Ganaderas/ha (AG/SNP)</b>	305,8	331,3	318,5	173,5	194,6	243,9	185,4
<b>Explotaciones con (P&gt;50% + RA&lt;90%RR)</b>							
Número (Nº)	36	25	35	131	56	17	103
Porcentaje (%)	100,00%	86,21%	68,63%	81,88%	86,15%	70,83%	89,57%

**Anexo nº 7. Análisis estadístico de los sectores ovino y caprino en extensivo en Aragón, agregado por Comarcas Administrativas.**

	Comunidad de Teruel	Maestrazgo	Sierra de Albarracín	Gúdar-Javalambre	Matarranya / Matarraña
					pág 5 de 5
<b>Nº Explotaciones</b>	215,0	108,0	126,0	108,0	50,0
<b>UGM</b>					
Media por explotación	101,8	75,6	104,4	97,6	75,2
Desviación Típica	74,8	48,4	53,9	89,1	29,9
Rango	572,4	274,2	286,9	483,2	133,8
<b>Superficie Bruta declarada pastos (SBP)</b>	77.095,2	30.315,6	41.240,5	40.428,7	8.570,2
Media por explotación	358,6	280,7	327,3	374,3	171,4
Desviación Típica	393,0	195,4	171,2	352,0	175,0
Rango	3.648,2	891,5	620,2	1.609,6	657,3
<b>Superficie Neta declarada pastos (SNP)</b>	38.177,1	16.963,8	22.990,2	22.486,0	2.751,5
Media por explotación	177,6	157,1	182,5	208,2	55,0
Desviación Típica	167,0	114,5	97,9	197,3	59,6
Rango	1.537,3	556,9	398,1	1.003,1	215,3
<b>SNP/SBP (%)</b>	49,5%	56,0%	55,7%	55,6%	32,1%
<b>Superficie declarada Rastrojo (SRAS)</b>					1.044,4
Media por explotación					37,3
Desviación Típica					26,1
Rango					84,9
<b>Ingresos Agrarios (IA)</b>					
Media por explotación	105.210,2	71.933,4	92.403,5	80.136,5	73.808,9
Desviación Típica	66.612,4	42.701,2	40.447,7	45.766,9	33.299,2
Rango	457.154,7	172.623,0	201.577,1	241.622,1	142.468,6
<b>Profesionalidad (P=IA/IT)</b>	94,9%	94,9%	95,3%	96,9%	95,0%
<b>Renta Agraria (RA)</b>					
Media por explotación	14.837,6	8.486,6	9.767,0	9.553,6	9.982,8
Desviación Típica	12.911,9	8.987,4	5.987,0	8.112,4	10.151,8
Rango	95.566,4	70.460,7	30.800,9	53.781,4	56.820,4
<b>Producción Estándar Total (PET)</b>					
Media por explotación	85.382,1	61.231,3	71.463,3	68.574,5	66.467,7
Desviación Típica	62.319,4	39.656,6	36.146,6	39.861,3	38.083,3
Rango	537.685,3	173.863,6	193.239,9	167.331,4	257.679,1
<b>Producción Estándar Ganadera (PEG)</b>					
Media por explotación	57.921,8	46.797,4	59.028,8	60.515,9	48.711,7
Desviación Típica	42.091,9	30.408,5	30.433,4	58.809,0	35.168,4
Rango	318.640,4	152.127,9	160.864,6	308.708,8	239.841,2
<b>PEG/PET (%)</b>	74,0%	80,1%	89,0%	99,3%	74,8%
<b>Ayudas Agrarias/Ingresos Agrarios (AA/IA)</b>	45,4%	44,1%	44,8%	48,8%	36,3%
<b>Ayudas Ganaderas/Ingresos Agrarios (AG/IA)</b>	33,6%	35,3%	39,8%	48,4%	27,2%
<b>Ayudas Ganaderas/explotación (AG/explotación)</b>	32.404,0	23.755,9	34.163,1	34.507,7	19.238,4
<b>Ayudas Ganaderas/UGM (AG/UGM)</b>	318,4	314,2	327,3	353,7	255,9
<b>Ayudas Ganaderas/ha (AG/SNP)</b>	182,5	151,2	187,2	165,7	349,6
<b>Explotaciones con (P&gt;50% + RA&lt;90%RR)</b>					
Número (Nº)	169	94	115	91	46
Porcentaje (%)	86,67%	93,07%	98,29%	94,79%	95,83%

**Anexo nº 8. Análisis estadístico del sector apícola en Aragón, agregado por Comarcas Administrativas.**

pág 1 de 4

	Sobrarbe	La Ribagorza	Cinco Villas	Somontano de Barbastro	Cinca Medio	La Litera / La Llitera	Los Monegros
<b>Nº Explotaciones</b>	4,0	6,0	4,0	9,0	1,0	3,0	5,0
<b>UGM</b>							
Media por explotación	262,5	392,5	400,0	183,3	500,0	376,7	194,2
Desviación Típica	225,0	211,7	191,7	50,0	0,0	196,6	19,6
Rango	450,0	600,0	440,0	150,0	0,0	350,0	50,0
<b>Superficie Bruta declarada pastos (SBP)</b>	492,2	31,7		155,9	0,8	2,2	
Media por explotación	123,0	7,9		22,3	0,8	2,2	
Desviación Típica	81,5	15,2		25,1	0,0	0,0	
Rango	163,0	30,6		47,0	0,0	0,0	
<b>Superficie Neta declarada pastos (SNP)</b>	110,4	0,0		74,6	0,0	0,2	
Media por explotación	27,6	0,0		10,7	0,0	0,2	
Desviación Típica	18,2	0,0		13,2	0,0	0,0	
Rango	36,5	0,0		24,7	0,0	0,0	
<b>SNP/SBP (%)</b>	22,4%	0,0%		47,9%	0,0%	8,5%	
<b>Superficie declarada Rastrojo (SRAS)</b>	148,2						
Media por explotación	49,4						
Desviación Típica	0,0						
Rango	0,0						
<b>Ingresos Agrarios (IA)</b>							
Media por explotación	228.129,9	31.539,6	35.735,7	50.578,6	12.267,2	84.355,0	75.213,5
<b>Profesionalidad (P=IA/IT)</b>	97,2%	94,9%	71,5%	87,0%	100,0%	81,1%	73,8%
<b>Renta Agraria (RA)</b>							
Media por explotación	38.185,9	7.143,5	4.632,8	21.139,2	2.449,9	35.329,9	19.870,0
<b>Producción Estándar Total (PET)</b>							
Media por explotación	98.479,4	44.606,7	57.025,1	52.122,5	25.689,6	61.516,4	49.088,7
<b>Producción Estándar Ganadera (PEG)</b>							
Media por explotación	72.874,7	30.657,9	16.484,0	36.145,7	20.605,0	15.522,4	8.003,0
<b>PEG/PET (%)</b>	74,0%	82,5%	28,9%	104,0%	80,2%	25,2%	20,4%
<b>Ayudas Agrarias/Ingresos Agrarios (AA/IA)</b>	17,6%	62,6%	27,1%	35,1%	57,1%	21,0%	21,3%
<b>Ayudas Ganaderas/Ingresos Agrarios (AG/IA)</b>	13,0%	51,6%	7,8%	36,5%	45,8%	5,3%	4,3%
<b>Ayudas Ganaderas/explotación (AG/explotación)</b>	22.311,0	13.566,1	2.799,4	12.305,8	5.616,6	2.974,6	2.611,4
<b>Ayudas Ganaderas/UGM (AG/UGM)</b>	85,0	34,6	7,0	67,1	11,2	7,9	13,4
<b>Ayudas Ganaderas/ha (AG/SNP)</b>	808,2	0,0	0,0	1.484,4	0,0	46.966,7	0,0

**Anexo nº 8. Análisis estadístico del sector apícola en Aragón, agregado por Comarcas Administrativas.**

	Bajo Cinca / Baix Cinca	Tarazona y el Moncayo	Campo de Borja	Aranda	Valdejalón	Central	Ribera Baja del Ebro
							pág 2 de 4
<b>Nº Explotaciones</b>	2,0	2,0	4,0	2,0	2,0	1,0	1,0
<b>UGM</b>							
Media por explotación	330,0	225,0	345,0	187,5	225,0	170,0	300,0
Desviación Típica	169,7	106,1	264,1	53,0	35,4	0,0	0,0
Rango	240,0	150,0	580,0	75,0	50,0	0,0	0,0
<b>Superficie Bruta declarada pastos (SBP)</b>	0,2		0,1	0,1			
Media por explotación	0,2		0,1	0,1			
Desviación Típica	0,0		0,0	0,0			
Rango	0,0		0,0	0,0			
<b>Superficie Neta declarada pastos (SNP)</b>	0,0		0,0	0,0			
Media por explotación	0,0		0,0	0,0			
Desviación Típica	0,0		0,0	0,0			
Rango	0,0		0,0	0,0			
<b>SNP/SBP (%)</b>	0,0%		0,0%	0,0%			
<b>Superficie declarada Rastrojo (SRAS)</b>							
Media por explotación							
Desviación Típica							
Rango							
<b>Ingresos Agrarios (IA)</b>							
Media por explotación	117.529,7	6.449,9	62.901,3	9.758,4	18.504,6	13.364,8	101.808,4
<b>Profesionalidad (P=IA/IT)</b>	96,4%	20,2%	90,5%	29,8%	63,3%	61,7%	88,8%
<b>Renta Agraria (RA)</b>							
Media por explotación	23.636,9	1.291,9	14.894,2	2.466,7	2.584,8	1.707,8	26.646,9
<b>Producción Estándar Total (PET)</b>							
Media por explotación	78.869,7	17.713,5	53.469,9	19.085,1	11.243,8	7.928,5	69.455,4
<b>Producción Estándar Ganadera (PEG)</b>							
Media por explotación	13.599,3	9.272,3	14.217,5	7.726,9	9.272,3	7.005,7	12.363,0
<b>PEG/PET (%)</b>	17,2%	52,3%	26,6%	40,5%	82,5%	88,4%	17,8%
<b>Ayudas Agrarias/Ingresos Agrarios (AA/IA)</b>	4,7%	47,7%	24,1%	35,1%	20,7%	5,3%	25,9%
<b>Ayudas Ganaderas/Ingresos Agrarios (AG/IA)</b>	0,8%	25,0%	6,4%	14,2%	17,1%	4,7%	4,6%
<b>Ayudas Ganaderas/explotación (AG/explotación)</b>	943,5	1.611,5	4.031,4	1.387,6	3.163,2	626,2	4.701,5
<b>Ayudas Ganaderas/UGM (AG/UGM)</b>	2,9	7,2	11,7	7,4	14,1	3,7	15,7
<b>Ayudas Ganaderas/ha (AG/SNP)</b>	0,0	0,0	0,0	0,0	0,0	0,0	0,0

**Anexo nº 8. Análisis estadístico del sector apícola en Aragón, agregado por Comarcas Administrativas.**

	Comunidad de Calatayud	Campo de Cariñena	Campo de Belchite	Bajo Martín	Campo de Daroca	Jiloca	Cuencas Mineras
<b>Nº Explotaciones</b>	2,0	2,0	1,0	1,0	1,0	8,0	13,0
<b>UGM</b>							
Media por explotación	300,5	252,5	192,0	350,0	300,0	263,5	262,3
Desviación Típica	71,4	145,0	0,0	0,0	0,0	186,9	182,1
Rango	101,0	205,0	0,0	0,0	0,0	550,0	610,0
<b>Superficie Bruta declarada pastos (SBP)</b>		3,6	1,6	7,2		9,4	414,4
Media por explotación		3,6	1,6	7,2		4,7	103,6
Desviación Típica		0,0	0,0	0,0		6,5	119,1
Rango		0,0	0,0	0,0		9,2	206,6
<b>Superficie Neta declarada pastos (SNP)</b>		0,0	0,9	0,0		0,1	295,2
Media por explotación		0,0	0,9	0,0		0,1	73,8
Desviación Típica		0,0	0,0	0,0		0,1	85,1
Rango		0,0	0,0	0,0		0,1	147,4
<b>SNP/SBP (%)</b>		0,0%	55,1%	0,1%		1,2%	71,2%
<b>Superficie declarada Rastrojo (SRAS)</b>							
Media por explotación							
Desviación Típica							
Rango							
<b>Ingresos Agrarios (IA)</b>							
Media por explotación	41.358,5	71.451,3	15.984,2	86.785,7	45.542,0	39.296,7	66.439,4
<b>Profesionalidad (P=IA/IT)</b>	86,2%	64,3%	59,1%	82,8%	97,5%	84,8%	84,8%
<b>Renta Agraria (RA)</b>							
Media por explotación	9.457,8	17.470,3	3.740,3	25.275,7	11.840,9	7.892,4	11.993,3
<b>Producción Estándar Total (PET)</b>							
Media por explotación	43.295,9	317.972,5	25.685,7	219.611,5	12.363,0	40.651,5	44.565,5
<b>Producción Estándar Ganadera (PEG)</b>							
Media por explotación	12.383,6	10.405,5	7.912,3	14.423,5	12.363,0	10.858,8	13.001,9
<b>PEG/PET (%)</b>	28,6%	3,3%	30,8%	6,6%	100,0%	26,7%	29,2%
<b>Ayudas Agrarias/Ingresos Agrarios (AA/IA)</b>	43,5%	18,4%	68,4%	23,3%	10,6%	52,8%	40,8%
<b>Ayudas Ganaderas/Ingresos Agrarios (AG/IA)</b>	12,4%	0,6%	21,1%	1,5%	10,6%	14,1%	11,9%
<b>Ayudas Ganaderas/explotación (AG/explotación)</b>	5.143,1	429,6	3.370,2	1.325,3	4.842,0	4.851,0	7.302,4
<b>Ayudas Ganaderas/UGM (AG/UGM)</b>	17,1	1,7	17,6	3,8	16,1	18,4	27,8
<b>Ayudas Ganaderas/ha (AG/SNP)</b>	0,0	0,0	3.918,9	132.532,6	0,0	352.801,0	321,6



Anexo nº 8. Análisis estadístico del sector apícola en Aragón, agregado por Comarcas Administrativas.						
	Andorra-Sierra de Arcos	Bajo Aragón	Comunidad de Teruel	Maestrazgo	Sierra de Albarracín	Gúdar-Javalambre
<b>Nº Explotaciones</b>	4,0	4,0	4,0	2,0	2,0	2,0
<b>UGM</b>						
Media por explotación	417,5	380,0	362,5	165,0	215,0	200,0
Desviación Típica	271,8	285,7	298,3	0,0	91,9	0,0
Rango	630,0	600,0	650,0	0,0	130,0	0,0
<b>Superficie Bruta declarada pastos (SBP)</b>	0,0			641,5		639,7
Media por explotación	0,0			320,8		319,9
Desviación Típica	0,0			0,0		0,0
Rango	0,0			0,0		0,0
<b>Superficie Neta declarada pastos (SNP)</b>	0,0			381,1		434,4
Media por explotación	0,0			190,6		217,2
Desviación Típica	0,0			0,0		0,0
Rango	0,0			0,0		0,0
<b>SNP/SBP (%)</b>	50,0%			59,4%		67,9%
<b>Superficie declarada Rastrojo (SRAS)</b>						
Media por explotación						
Desviación Típica						
Rango						
<b>Ingresos Agrarios (IA)</b>						
Media por explotación	18.221,4	22.035,9	39.390,4	82.934,2	3.033,2	87.649,6
<b>Profesionalidad (P=IA/IT)</b>	48,0%	56,4%	93,6%	87,0%	11,6%	100,0%
<b>Renta Agraria (RA)</b>						
Media por explotación	7.813,9	2.943,8	6.935,1	38.564,1	996,6	7.463,3
<b>Producción Estándar Total (PET)</b>						
Media por explotación	23.885,1	19.601,3	47.424,0	88.302,8	16.419,9	68.804,2
<b>Producción Estándar Ganadera (PEG)</b>						
Media por explotación	17.205,2	15.659,8	14.938,6	46.054,6	8.860,2	50.614,3
<b>PEG/PET (%)</b>	72,0%	79,9%	31,5%	52,2%	54,0%	73,6%
<b>Ayudas Agrarias/Ingresos Agrarios (AA/IA)</b>	29,7%	28,5%	56,0%	58,5%	32,8%	43,7%
<b>Ayudas Ganaderas/Ingresos Agrarios (AG/IA)</b>	21,4%	22,7%	17,6%	30,5%	17,7%	32,1%
<b>Ayudas Ganaderas/explotación (AG/explotación)</b>	3.901,1	5.012,0	6.948,3	25.303,6	536,9	28.165,0
<b>Ayudas Ganaderas/UGM (AG/UGM)</b>	9,3	13,2	19,2	153,4	2,5	140,8
<b>Ayudas Ganaderas/ha (AG/SNP)</b>	1.560.423,1	0,0	0,0	132,8	0,0	129,7

Anexo nº 9. Análisis por estratos de renta agraria de la ganadería extensiva en Aragón.						
						pág 1 de 2
explotaciones cuya RA está entre el 50% y el 100% de la RR						
	Zona de montaña (Pirenaica)	Zona de montaña (Resto)	Zonas con limitaciones específicas	Zonas con limitaciones naturales	Zona ordinaria	Total
<b>Nº Explotaciones</b>	116,0	338,0	8,0	153,0	39,0	<b>654,0</b>
<b>UGM Media por explotación</b>	98,3	107,3	126,0	119,8	152,5	<b>111,6</b>
Desviación Típica	66,2	55,7	47,7	74,0	123,4	<b>68,7</b>
Rango	354,2	374,7	117,1	415,1	505,2	<b>505,9</b>
<b>Superficie Bruta media declarada pastos (SBP)</b>	208,6	318,7	261,8	321,0	89,5	<b>285,2</b>
Desviación Típica	153,4	263,1	108,5	498,4	95,0	<b>316,5</b>
Rango	608,9	1.651,7	266,7	2.275,5	287,9	<b>2.275,5</b>
<b>Superficie Neta media declarada pastos (SNP)</b>	100,5	176,8	103,1	152,2	40,3	<b>148,7</b>
Desviación Típica	81,0	139,2	46,9	260,9	44,2	<b>167,5</b>
Rango	439,6	713,5	123,5	1.262,0	151,5	<b>1.262,0</b>
<b>SNP/SBP (%)</b>	48,2%	55,5%	39,4%	47,4%	45,0%	<b>52,1%</b>
<b>Superficie Media declarada Rastrojo (SRAS)</b>	36,5	47,8	64,7	168,8	167,9	<b>100,9</b>
Desviación Típica	18,4	57,3	21,8	169,2	73,6	<b>127,7</b>
Rango	58,5	194,2	42,3	579,3	127,5	<b>594,5</b>
<b>Ingresos Agrarios (IA) medios</b>	115.436,4	128.352,1	116.040,4	141.717,0	144.218,5	<b>129.983,5</b>
Desviación Típica	44.801,6	44.030,3	37.095,8	51.437,6	78.073,5	<b>49.244,7</b>
Rango	223.795,4	286.800,5	93.385,6	272.725,3	255.953,6	<b>286.800,5</b>
<b>Profesionalidad (P=IA/IT)</b>	92,2%	97,2%	98,8%	96,2%	96,4%	<b>96,1%</b>
<b>Renta Agraria (RA) Media</b>	19.858,4	19.939,7	19.239,8	20.323,2	21.631,4	<b>20.107,3</b>
Desviación Típica	3.820,8	4.046,1	4.078,5	3.853,1	4.769,7	<b>4.020,2</b>
Rango	13.809,0	14.612,6	7.798,3	14.327,2	14.281,8	<b>14.612,6</b>
<b>Producción Estándar Total (PET) Media</b>	76.114,4	93.516,1	109.102,2	105.653,0	150.701,2	<b>96.869,7</b>
Desviación Típica	43.792,6	50.573,6	60.472,9	41.426,1	105.027,5	<b>54.896,5</b>
Rango	189.865,9	601.154,2	155.764,9	224.812,9	472.424,8	<b>601.154,2</b>
<b>Producción Estándar Ganadera (PEG) Media</b>	53.290,0	59.276,8	70.455,6	62.836,2	89.584,6	<b>60.991,7</b>
Desviación Típica	39.493,1	35.144,4	26.691,0	39.507,8	86.274,1	<b>42.178,1</b>
Rango	199.650,7	307.349,8	65.231,0	242.734,2	380.300,8	<b>388.465,8</b>
<b>PEG/PET (%)</b>	70,0%	63,4%	64,6%	59,5%	59,4%	<b>63,0%</b>
<b>Ayudas Agrarias/Ingresos Agrarios (AA/IA)</b>	39,1%	43,1%	41,4%	35,4%	30,8%	<b>39,7%</b>
<b>Ayudas Ganaderas/Ingresos Agrarios (AG/IA)</b>	27,4%	27,3%	26,7%	21,0%	18,3%	<b>25,0%</b>
<b>Ayudas Agrarias/explotación (AA/explotación)</b>	45.111,8	55.318,9	48.052,8	50.113,8	44.355,1	<b>51.548,1</b>
<b>Ayudas Ganaderas/explotación (AG/explotación)</b>	31.584,2	35.064,8	31.031,3	29.804,7	26.367,0	<b>32.456,0</b>
<b>Ayudas Agrarias/UGM (AA/UGM)</b>	458,8	515,4	381,5	418,2	290,9	<b>462,0</b>
<b>Ayudas Ganaderas/UGM (AG/UGM)</b>	321,2	326,7	246,4	248,7	172,9	<b>290,9</b>
<b>Ayudas Agrarias/ha (AA/SNP)</b>	456,6	317,6	466,2	359,8	1.160,2	<b>358,8</b>
<b>Ayudas Ganaderas/ha (AG/SNP)</b>	319,7	201,3	301,1	214,0	689,7	<b>225,9</b>
<b>Renta Agraria/ Ayuda Agraria (RA/AA)</b>	44,0%	36,0%	40,0%	40,6%	48,8%	<b>39,0%</b>
<b>Ayudas Totales medias</b>	45.111,8	55.318,9	48.052,8	50.113,8	44.355,1	<b>51.548,1</b>
<b>Ayudas Ganaderas medias</b>	31.584,2	35.064,8	31.031,3	29.804,7	26.367,0	<b>32.456,0</b>

Anexo nº 9. Análisis por estratos de renta agraria de la ganadería extensiva en Aragón.						
pág 2 de 2						
	explotaciones cuya RA supera el 100% de la RR					
	Zona de montaña (Pirenaica)	Zona de montaña (Resto)	Zonas con limitaciones específicas	Zonas con limitaciones naturales	Zona ordinaria	Total
<b>Nº Explotaciones</b>	95,0	147,0	2,0	107,0	48,0	<b>399,0</b>
<b>UGM Media por explotación</b>	94,5	145,4	153,9	149,8	144,1	<b>134,4</b>
Desviación Típica	38,6	134,7	0,0	134,3	118,8	<b>118,2</b>
Rango	186,0	945,8	0,0	735,5	446,6	<b>945,8</b>
<b>Superficie Bruta media declada pastos (SBP)</b>	188,9	499,3	287,1	253,9	140,6	<b>321,5</b>
Desviación Típica	139,8	633,7	0,0	306,0	191,7	<b>456,9</b>
Rango	666,4	3.648,3	0,0	1.462,1	557,0	<b>3.649,3</b>
<b>Superficie Neta media declarada pastos (SNP)</b>	84,3	269,4	160,8	121,1	58,3	<b>163,3</b>
Desviación Típica	66,5	363,5	0,0	142,4	68,6	<b>255,7</b>
Rango	301,1	1.885,7	0,0	666,3	198,5	<b>1.885,7</b>
<b>SNP/SBP (%)</b>	44,6%	54,0%	56,0%	47,7%	41,5%	<b>50,8%</b>
<b>Superficie Media declarada Rastrojo (SRAS)</b>	38,8	43,7		139,1	131,3	<b>60,8</b>
Desviación Típica	29,4	20,8		137,2	45,0	<b>71,0</b>
Rango	134,9	63,3	0,0	350,5	78,0	<b>367,0</b>
<b>Ingresos Agrarios (IA) medios</b>	172.495,2	261.367,1	254.039,6	228.231,1	209.527,8	<b>225.048,0</b>
Desviación Típica	91.573,4	750.632,9	0,0	96.075,7	117.729,1	<b>462.548,0</b>
Rango	470.662,2	9.133.731,3	0,0	499.818,9	682.193,6	<b>9.139.779,2</b>
<b>Profesionalidad (P=IA/IT)</b>	95,8%	98,1%	99,9%	97,3%	96,6%	<b>97,3%</b>
<b>Renta Agraria (RA) Media</b>	45.519,1	42.758,9	36.641,7	52.207,8	56.633,6	<b>47.588,5</b>
Desviación Típica	18.544,2	15.343,3	0,0	36.066,5	23.065,9	<b>24.549,8</b>
Rango	76.564,3	119.845,2	0,0	233.063,8	91.286,2	<b>233.542,5</b>
<b>Producción Estándar Total (PET) Media</b>	94.013,5	147.747,8	181.985,2	184.034,3	179.802,0	<b>148.712,6</b>
Desviación Típica	51.429,2	85.974,0	0,0	120.905,3	108.421,1	<b>98.942,6</b>
Rango	281.414,9	518.662,6	0,0	656.667,0	636.466,1	<b>677.140,2</b>
<b>Producción Estándar Ganadera (PEG) Media</b>	53.434,3	87.593,3	85.578,7	79.885,6	73.050,2	<b>75.633,6</b>
Desviación Típica	21.410,8	79.862,6	0,0	75.216,0	58.727,5	<b>67.369,2</b>
Rango	86.545,0	526.765,8	0,0	417.301,0	259.486,4	<b>534.773,8</b>
<b>PEG/PET (%)</b>	56,8%	59,3%	47,0%	43,4%	40,6%	<b>50,9%</b>
<b>Ayudas Agrarias/Ingresos Agrarios (AA/IA)</b>	31,3%	29,3%	30,9%	29,0%	26,5%	<b>29,3%</b>
<b>Ayudas Ganaderas/Ingresos Agrarios (AG/IA)</b>	17,8%	17,3%	14,5%	12,6%	10,8%	<b>14,9%</b>
<b>Ayudas Agrarias/explotación (AA/explotación)</b>	54.073,4	76.475,9	78.576,8	66.193,2	55.597,7	<b>65.883,3</b>
<b>Ayudas Ganaderas/explotación (AG/explotación)</b>	30.733,6	45.339,3	36.950,8	28.733,1	22.588,3	<b>33.507,5</b>
<b>Ayudas Agrarias/UGM (AA/UGM)</b>	572,3	525,8	510,6	441,7	385,7	<b>490,3</b>
<b>Ayudas Ganaderas/UGM (AG/UGM)</b>	325,3	311,7	240,1	191,8	156,7	<b>249,4</b>
<b>Ayudas Agrarias/ha (AA/SNP)</b>	641,6	283,8	488,6	615,6	1.173,0	<b>426,0</b>
<b>Ayudas Ganaderas/ha (AG/SNP)</b>	364,7	168,3	229,8	267,2	476,6	<b>216,6</b>
<b>Renta Agraria/ Ayuda Agraria (RA/AA)</b>	84,2%	55,9%	46,6%	78,9%	101,9%	<b>72,2%</b>
<b>Ayudas Totales medias</b>	54.073,4	76.475,9	78.576,8	66.193,2	55.597,7	<b>65.883,3</b>
<b>Ayudas Ganaderas medias</b>	30.733,6	45.339,3	36.950,8	28.733,1	22.588,3	<b>33.507,5</b>

Anexo nº 10. Análisis por estratos de renta agraria del sector bovino en extensivo (vacas nodrizas) en Aragón.						
						pág 1 de 2
explotaciones cuya RA está entre el 50% y el 100% de la RR						
	Zona de montaña (Pirenaica)	Zona de montaña (Resto)	Zonas con limitaciones específicas	Zonas con limitaciones naturales	Zona ordinaria	Total
<b>Nº Explotaciones</b>	49,0	60,0		14,0	12,0	<b>135,0</b>
<b>UGM Media por explotación</b>	103,2	103,3		96,7	102,3	<b>102,5</b>
Desviación Típica	44,1	47,9		37,6	56,9	<b>46,0</b>
Rango	209,0	232,0		127,0	168,0	<b>232,0</b>
<b>Superficie Bruta media declarada pastos (SBP)</b>	221,5	370,5		599,2	159,5	<b>321,7</b>
Desviación Típica	137,7	222,8		960,4	71,1	<b>358,7</b>
Rango	587,6	814,9		2.275,4	213,9	<b>2.275,4</b>
<b>Superficie Neta media declarada pastos (SNP)</b>	119,0	218,1		328,9	73,6	<b>181,3</b>
Desviación Típica	70,0	134,0		533,9	31,3	<b>202,9</b>
Rango	344,2	506,7		1.262,0	105,5	<b>1.262,0</b>
<b>SNP/SBP (%)</b>	53,7%	58,9%		54,9%	46,2%	<b>56,3%</b>
<b>Superficie Media declarada Rastrojo (SRAS)</b>	41,8					<b>41,8</b>
Desviación Típica	20,7					<b>20,7</b>
Rango	57,7	0,0		0,0	0,0	<b>57,7</b>
<b>Ingresos Agrarios (IA) medios</b>	105.168,1	113.629,3		156.898,3	127.492,0	<b>116.277,6</b>
Desviación Típica	38.833,0	38.291,1		63.273,4	70.988,7	<b>47.114,3</b>
Rango	179.992,0	172.073,5		168.025,4	206.264,5	<b>238.105,1</b>
<b>Profesionalidad (P=IA/IT)</b>	90,8%	96,1%		96,0%	95,7%	<b>94,2%</b>
<b>Renta Agraria (RA) Media</b>	19.343,8	18.851,3		20.965,5	22.065,9	<b>19.535,1</b>
Desviación Típica	3.509,6	3.199,5		3.386,4	5.417,5	<b>3.667,6</b>
Rango	12.586,6	13.900,0		11.383,5	13.829,5	<b>13.941,2</b>
<b>Producción Estándar Total (PET) Media</b>	59.168,8	72.061,2		87.294,3	165.408,3	<b>77.259,0</b>
Desviación Típica	36.198,8	33.869,0		26.822,7	152.122,8	<b>61.498,3</b>
Rango	150.715,2	151.812,9		75.437,8	472.424,8	<b>501.084,7</b>
<b>Producción Estándar Ganadera (PEG) Media</b>	45.573,9	51.786,5		39.370,8	70.351,4	<b>49.894,2</b>
Desviación Típica	27.481,2	24.199,7		16.810,4	103.742,3	<b>38.687,9</b>
Rango	107.376,5	83.223,3		46.321,2	379.719,0	<b>383.629,5</b>
<b>PEG/PET (%)</b>	77,0%	71,9%		45,1%	42,5%	<b>64,6%</b>
<b>Ayudas Agrarias/Ingresos Agrarios (AA/IA)</b>	44,1%	46,4%		47,6%	35,9%	<b>44,8%</b>
<b>Ayudas Ganaderas/Ingresos Agrarios (AG/IA)</b>	33,9%	33,3%		21,5%	15,3%	<b>28,9%</b>
<b>Ayudas Agrarias/explotación (AA/explotación)</b>	46.348,0	52.711,0		74.701,9	45.773,8	<b>52.065,4</b>
<b>Ayudas Ganaderas/explotación (AG/explotación)</b>	35.698,8	37.880,6		33.691,5	19.468,5	<b>33.624,1</b>
<b>Ayudas Agrarias/UGM (AA/UGM)</b>	449,0	510,4		772,4	447,3	<b>508,0</b>
<b>Ayudas Ganaderas/UGM (AG/UGM)</b>	345,8	366,8		348,4	190,2	<b>328,1</b>
<b>Ayudas Agrarias/ha (AA/SNP)</b>	389,4	241,7		244,6	746,2	<b>293,7</b>
<b>Ayudas Ganaderas/ha (AG/SNP)</b>	300,0	173,7		110,3	317,4	<b>189,7</b>
<b>Renta Agraria/ Ayuda Agraria (RA/AA)</b>	41,7%	35,8%		28,1%	48,2%	<b>37,5%</b>
<b>Ingresos Totales medios</b>	115.803,1	118.297,2		163.492,9	133.259,9	<b>123.408,9</b>
<b>Ayudas Totales medias</b>	46.348,0	52.711,0		74.701,9	45.773,8	<b>52.065,4</b>
<b>Ayudas Ganaderas medias</b>	35.698,8	37.880,6		33.691,5	19.468,5	<b>33.624,1</b>

Anexo nº 10. Análisis por estratos de renta agraria del sector bovino en extensivo (vacas nodrizas) en Aragón.						
						pág 2 de 2
explotaciones cuya RA supera el 100% de la RR						
	Zona de montaña (Pirenaica)	Zona de montaña (Resto)	Zonas con limitaciones específicas	Zonas con limitaciones naturales	Zona ordinaria	Total
<b>Nº Explotaciones</b>	33,0	31,0		9,0	16,0	<b>89,0</b>
<b>UGM Media por explotación</b>	88,0	112,6		100,3	118,4	<b>103,3</b>
Desviación Típica	42,5	71,4		34,5	71,0	<b>59,4</b>
Rango	182,0	302,0		108,0	290,0	<b>329,0</b>
<b>Superficie Bruta media declada pastos (SBP)</b>	228,2	611,6		140,8	173,7	<b>347,4</b>
Desviación Típica	120,8	554,4		138,6	206,9	<b>401,3</b>
Rango	547,4	2.554,7		420,6	556,8	<b>2.555,4</b>
<b>Superficie Neta media declarada pastos (SNP)</b>	114,3	336,4		86,8	75,8	<b>184,3</b>
Desviación Típica	60,7	316,3		74,2	73,3	<b>225,3</b>
Rango	290,4	1.335,0		203,4	198,5	<b>1.335,0</b>
<b>SNP/SBP (%)</b>	50,1%	55,0%		61,7%	43,7%	<b>53,0%</b>
<b>Superficie Media declarada Rastrojo (SRAS)</b>	28,6					<b>28,6</b>
Desviación Típica	17,2					<b>17,2</b>
Rango	49,2	0,0		0,0	0,0	<b>49,2</b>
<b>Ingresos Agrarios (IA) medios</b>	146.153,4	507.390,3		219.704,9	242.986,8	<b>296.823,5</b>
Desviación Típica	75.359,9	1.618.149,1		72.643,0	164.742,8	<b>961.809,3</b>
Rango	365.689,0	9.133.731,3		205.367,9	682.193,6	<b>9.137.783,4</b>
<b>Profesionalidad (P=IA/IT)</b>	94,0%	97,8%		99,3%	92,9%	<b>96,5%</b>
<b>Renta Agraria (RA) Media</b>	43.717,1	46.568,7		64.680,5	59.487,5	<b>49.665,4</b>
Desviación Típica	17.443,0	23.152,1		40.734,6	24.626,9	<b>24.593,6</b>
Rango	70.513,2	119.845,2		133.459,1	91.286,2	<b>135.655,2</b>
<b>Producción Estándar Total (PET) Media</b>	74.034,3	145.322,8		144.808,9	193.605,6	<b>127.518,1</b>
Desviación Típica	43.834,3	82.307,1		68.198,8	144.673,4	<b>94.909,1</b>
Rango	205.268,1	251.512,8		188.217,5	603.149,3	<b>676.224,0</b>
<b>Producción Estándar Ganadera (PEG) Media</b>	44.696,0	72.734,4		42.560,0	56.757,7	<b>56.414,6</b>
Desviación Típica	20.425,6	58.040,4		20.872,3	28.374,8	<b>40.520,9</b>
Rango	69.308,7	260.108,6		76.943,9	105.540,0	<b>264.293,3</b>
<b>PEG/PET (%)</b>	60,4%	50,1%		29,4%	29,3%	<b>44,2%</b>
<b>Ayudas Agrarias/Ingresos Agrarios (AA/IA)</b>	37,2%	17,7%		24,0%	25,3%	<b>22,9%</b>
<b>Ayudas Ganaderas/Ingresos Agrarios (AG/IA)</b>	22,5%	8,9%		7,1%	7,4%	<b>10,1%</b>
<b>Ayudas Agrarias/explotación (AA/explotación)</b>	54.396,9	89.761,5		52.723,8	61.547,0	<b>67.831,1</b>
<b>Ayudas Ganaderas/explotación (AG/explotación)</b>	32.840,5	44.925,9		15.495,8	18.043,2	<b>30.008,8</b>
<b>Ayudas Agrarias/UGM (AA/UGM)</b>	618,4	796,9		525,5	519,7	<b>656,7</b>
<b>Ayudas Ganaderas/UGM (AG/UGM)</b>	373,3	398,8		154,4	152,3	<b>290,5</b>
<b>Ayudas Agrarias/ha (AA/SNP)</b>	476,0	266,8		683,2	865,8	<b>376,6</b>
<b>Ayudas Ganaderas/ha (AG/SNP)</b>	287,4	133,6		200,8	253,8	<b>166,6</b>
<b>Renta Agraria/ Ayuda Agraria (RA/AA)</b>	80,4%	51,9%		122,7%	96,7%	<b>73,2%</b>
<b>Ingresos Totales medios</b>	155.429,7	518.648,6		221.195,3	261.644,9	<b>307.689,5</b>
<b>Ayudas Totales medias</b>	54.396,9	89.761,5		52.723,8	61.547,0	<b>67.831,1</b>
<b>Ayudas Ganaderas medias</b>	32.840,5	44.925,9		15.495,8	18.043,2	<b>30.008,8</b>

Anexo nº 11. Análisis por estratos de renta agraria del sector ovino y caprino en extensivo en Aragón.						
	explotaciones cuya RA está entre el 50% y el 100% de la RR					pág 1 de 2
	Zona de montaña (Pirenaica)	Zona de montaña (Resto)	Zonas con limitaciones específicas	Zonas con limitaciones naturales	Zona ordinaria	Total
<b>Nº Explotaciones</b>	67,0	272,0	8,0	135,0	27,0	<b>509,0</b>
<b>UGM Media por explotación</b>	94,7	104,9	126,0	117,8	174,7	<b>111,0</b>
Desviación Típica	78,6	51,7	47,7	72,3	138,6	<b>70,0</b>
Rango	354,2	319,8	117,1	415,1	505,2	<b>505,9</b>
<b>Superficie Bruta media declarada pastos (SBP)</b>	198,9	310,7	261,8	294,7	63,6	<b>277,7</b>
Desviación Típica	164,6	269,7	108,5	422,1	90,4	<b>304,3</b>
Rango	589,6	1.651,7	266,7	2.275,5	287,9	<b>2.275,5</b>
<b>Superficie Neta media declarada pastos (SNP)</b>	86,6	169,6	103,1	135,2	28,0	<b>141,2</b>
Desviación Típica	86,2	138,5	46,9	211,1	42,1	<b>156,0</b>
Rango	439,6	713,5	123,5	1.262,0	151,5	<b>1.262,0</b>
<b>SNP/SBP (%)</b>	43,5%	54,6%	39,4%	45,9%	43,9%	<b>50,8%</b>
<b>Superficie Media declarada Rastrojo (SRAS)</b>	32,4	47,8	64,7	168,8	167,9	<b>108,0</b>
Desviación Típica	16,2	57,3	21,8	169,2	73,6	<b>133,3</b>
Rango	41,6	194,2	42,3	579,3	127,5	<b>594,5</b>
<b>Ingresos Agrarios (IA) medios</b>	122.946,1	132.693,7	116.040,4	141.969,2	151.652,5	<b>134.614,6</b>
Desviación Típica	47.593,2	44.241,1	37.095,8	49.675,6	81.180,0	<b>48.997,6</b>
Rango	223.795,4	274.229,3	93.385,6	272.725,3	255.953,6	<b>285.479,3</b>
<b>Profesionalidad (P=IA/IT)</b>	93,1%	97,6%	98,8%	96,4%	96,7%	<b>96,6%</b>
<b>Renta Agraria (RA) Media</b>	20.234,8	20.128,9	19.239,8	20.231,8	21.438,3	<b>20.225,6</b>
Desviación Típica	4.017,2	4.171,5	4.078,5	3.864,2	4.550,5	<b>4.087,3</b>
Rango	13.605,0	14.612,6	7.798,3	14.232,7	13.217,8	<b>14.612,6</b>
<b>Producción Estándar Total (PET) Media</b>	88.507,4	97.152,1	109.102,2	107.518,5	144.164,7	<b>101.445,3</b>
Desviación Típica	44.939,0	42.145,9	60.472,9	41.373,6	78.658,4	<b>46.564,0</b>
Rango	189.865,9	279.276,1	155.764,9	224.812,9	281.930,7	<b>303.044,6</b>
<b>Producción Estándar Ganadera (PEG) Media</b>	58.933,2	62.001,8	70.455,6	66.803,3	98.132,7	<b>64.920,8</b>
Desviación Típica	45.737,2	36.550,1	26.691,0	39.869,1	77.965,4	<b>42.355,6</b>
Rango	196.931,0	299.268,2	65.231,0	233.654,8	281.272,7	<b>299.601,8</b>
<b>PEG/PET (%)</b>	66,6%	63,8%	64,6%	62,1%	68,1%	<b>64,0%</b>
<b>Ayudas Agrarias/Ingresos Agrarios (AA/IA)</b>	36,0%	42,4%	41,4%	34,0%	28,8%	<b>38,5%</b>
<b>Ayudas Ganaderas/Ingresos Agrarios (AG/IA)</b>	23,9%	27,1%	26,7%	21,1%	19,6%	<b>24,6%</b>
<b>Ayudas Agrarias/explotación (AA/explotación)</b>	44.207,7	56.328,1	48.052,8	48.306,3	43.724,6	<b>51.806,5</b>
<b>Ayudas Ganaderas/explotación (AG/explotación)</b>	29.436,0	35.948,2	31.031,3	30.013,6	29.763,2	<b>33.154,0</b>
<b>Ayudas Agrarias/UGM (AA/UGM)</b>	466,7	537,0	381,5	410,0	250,2	<b>466,6</b>
<b>Ayudas Ganaderas/UGM (AG/UGM)</b>	310,7	342,7	246,4	254,7	170,3	<b>298,6</b>
<b>Ayudas Agrarias/ha (AA/SNP)</b>	526,2	334,6	466,2	382,8	1.563,9	<b>376,5</b>
<b>Ayudas Ganaderas/ha (AG/SNP)</b>	350,4	213,5	301,1	237,9	1.064,6	<b>241,0</b>
<b>Renta Agraria/ Ayuda Agraria (RA/AA)</b>	45,8%	35,7%	40,0%	41,9%	49,0%	<b>39,0%</b>
<b>Ayudas Totales medias</b>	44.207,7	56.328,1	48.052,8	48.306,3	43.724,6	<b>51.806,5</b>
<b>Ayudas Ganaderas medias</b>	29.436,0	35.948,2	31.031,3	30.013,6	29.763,2	<b>33.154,0</b>

**Anexo nº 11. Análisis por estratos de renta agraria del sector ovino y caprino en extensivo en Aragón.**

pág 2 de 2

	explotaciones cuya RA supera el 100% de la RR					
	Zona de montaña (Pirenaica)	Zona de montaña (Resto)	Zonas con limitaciones específicas	Zonas con limitaciones naturales	Zona ordinaria	Total
<b>Nº Explotaciones</b>	59,0	111,0	2,0	94,0	30,0	<b>296,0</b>
<b>UGM Media por explotación</b>	95,3	154,1	153,9	150,6	146,4	<b>140,5</b>
Desviación Típica	35,1	149,3	0,0	139,8	126,5	<b>129,6</b>
Rango	150,0	945,8	0,0	735,5	440,0	<b>945,8</b>
<b>Superficie Bruta media declarada pastos (SBP)</b>	168,1	483,3	287,1	267,4	130,7	<b>321,5</b>
Desviación Típica	149,2	662,7	0,0	315,9	187,8	<b>479,6</b>
Rango	666,4	3.635,4	0,0	1.461,9	556,9	<b>3.649,2</b>
<b>Superficie Neta media declarada pastos (SNP)</b>	69,9	258,8	160,8	125,7	51,7	<b>161,1</b>
Desviación Típica	65,5	380,7	0,0	147,2	65,9	<b>268,1</b>
Rango	274,4	1.884,1	0,0	666,3	198,5	<b>1.885,7</b>
<b>SNP/SBP (%)</b>	41,6%	53,5%	56,0%	47,0%	39,6%	<b>50,1%</b>
<b>Superficie Media declarada Rastrojo (SRAS)</b>	43,2	43,7		139,1	131,3	<b>68,4</b>
Desviación Típica	35,0	20,8		137,2	45,0	<b>77,7</b>
Rango	134,9	63,3	0,0	350,5	78,0	<b>367,0</b>
<b>Ingresos Agrarios (IA) medios</b>	184.399,9	200.916,3	254.039,6	229.832,9	193.589,5	<b>206.423,5</b>
Desviación Típica	98.783,7	107.082,9	0,0	99.567,9	86.423,3	<b>101.828,5</b>
Rango	470.662,2	657.201,0	0,0	499.818,9	265.553,6	<b>675.517,2</b>
<b>Profesionalidad (P=IA/IT)</b>	96,6%	98,4%	99,9%	97,2%	99,2%	<b>97,7%</b>
<b>Renta Agraria (RA) Media</b>	46.899,8	41.979,0	36.641,7	51.348,7	54.909,4	<b>47.209,8</b>
Desviación Típica	19.567,8	12.634,3	0,0	36.329,5	23.035,5	<b>25.012,2</b>
Rango	76.564,3	65.902,7	0,0	233.063,8	75.152,4	<b>233.542,5</b>
<b>Producción Estándar Total (PET) Media</b>	103.711,2	151.347,7	181.985,2	190.451,8	175.433,6	<b>156.918,9</b>
Desviación Típica	53.480,1	88.068,2	0,0	125.768,0	89.214,0	<b>100.988,6</b>
Rango	261.389,3	516.005,8	0,0	656.667,0	283.341,8	<b>657.114,6</b>
<b>Producción Estándar Ganadera (PEG) Media</b>	56.517,3	93.931,8	85.578,7	86.433,0	85.744,1	<b>83.206,5</b>
Desviación Típica	19.862,4	85.645,0	0,0	77.601,9	67.882,3	<b>73.170,3</b>
Rango	83.411,1	526.765,8	0,0	408.612,5	242.644,6	<b>526.765,8</b>
<b>PEG/PET (%)</b>	54,5%	62,1%	47,0%	45,4%	48,9%	<b>53,0%</b>
<b>Ayudas Agrarias/Ingresos Agrarios (AA/IA)</b>	29,7%	37,1%	30,9%	30,0%	27,8%	<b>32,4%</b>
<b>Ayudas Ganaderas/Ingresos Agrarios (AG/IA)</b>	16,2%	23,1%	14,5%	13,6%	13,6%	<b>17,2%</b>
<b>Ayudas Agrarias/explotación (AA/explotación)</b>	54.725,0	74.637,0	78.576,8	68.985,6	53.842,1	<b>66.792,4</b>
<b>Ayudas Ganaderas/explotación (AG/explotación)</b>	29.822,4	46.322,4	36.950,8	31.307,8	26.315,6	<b>35.416,8</b>
<b>Ayudas Agrarias/UGM (AA/UGM)</b>	574,2	484,2	510,6	458,0	367,7	<b>475,3</b>
<b>Ayudas Ganaderas/UGM (AG/UGM)</b>	312,9	300,5	240,1	207,8	179,7	<b>252,1</b>
<b>Ayudas Agrarias/ha (AA/SNP)</b>	782,8	288,4	488,6	599,9	1.420,0	<b>438,2</b>
<b>Ayudas Ganaderas/ha (AG/SNP)</b>	426,6	179,0	229,8	272,2	694,0	<b>232,4</b>
<b>Renta Agraria/ Ayuda Agraria (RA/AA)</b>	85,7%	56,2%	46,6%	74,4%	102,0%	<b>70,7%</b>
<b>Ayudas Totales medias</b>	54.725,0	74.637,0	78.576,8	68.985,6	53.842,1	<b>66.792,4</b>
<b>Ayudas Ganaderas medias</b>	29.822,4	46.322,4	36.950,8	31.307,8	26.315,6	<b>35.416,8</b>



Anexo nº 12. Análisis por Edades de la ganadería extensiva en Aragón. <span style="float: right;">pág 1 de 3</span>						
	menores de 40 años					Total
	Zona de montaña (Pirenaica)	Zona de montaña (Resto)	Zonas con limitaciones específicas	Zonas con limitaciones naturales	Zona ordinaria	
<b>Nº Explotaciones</b>	136,0	365,0	7,0	120,0	38,0	<b>460,0</b>
<b>UGM Media por explotación</b>	80,0	98,1	73,7	107,8	132,3	<b>95,0</b>
Desviación Típica	59,2	75,8	15,7	106,0	91,1	<b>51,8</b>
Rango	574,3	775,0	38,6	772,4	447,0	<b>319,5</b>
<b>Superficie Bruta media declarada pastos (SBP)</b>	225,2	363,1	241,3	413,4	82,8	<b>345,0</b>
Desviación Típica	147,2	324,9	131,2	566,6	88,3	<b>370,4</b>
Rango	679,9	2.556,4	341,2	2.275,4	252,0	<b>2.556,4</b>
<b>Superficie Neta media declarada pastos (SNP)</b>	115,0	200,2	139,5	186,9	43,1	<b>177,2</b>
Desviación Típica	69,9	200,9	63,3	286,7	49,2	<b>210,6</b>
Rango	301,2	1.885,7	187,6	1.262,0	151,5	<b>1.885,7</b>
<b>SNP/SBP (%)</b>	0,5	0,6	0,6	0,5	0,5	<b>51,38%</b>
<b>Superficie Media declarada Rastrojo (SRAS)</b>	41,6	60,8	28,0	93,4	122,1	<b>76,7</b>
Desviación Típica	38,2	56,0	0,0	52,1	84,9	<b>59,1</b>
Rango	114,4	202,3	0,0	171,6	164,4	<b>218,1</b>
<b>Ingresos Agrarios (IA) medios</b>	88.704,5	103.605,6	78.251,2	120.488,2	119.469,1	<b>113.710,9</b>
Desviación Típica	63.501,3	68.196,8	18.365,1	69.807,3	97.753,0	<b>68.397,3</b>
Rango	374.031,9	341.286,8	42.068,3	297.262,1	339.399,8	<b>370.463,5</b>
<b>Profesionalidad (P=IA/IT)</b>	95,7%	94,6%	93,0%	97,0%	79,7%	<b>95,1%</b>
<b>Renta Agraria (RA) Media</b>	16.064,4	14.868,7	8.574,4	20.353,3	25.704,3	<b>17.678,6</b>
Desviación Típica	19.016,3	13.100,6	3.531,3	16.207,6	31.608,4	<b>16.908,2</b>
Rango	106.193,6	94.545,1	7.897,6	75.805,7	125.669,3	<b>129.471,2</b>
<b>Producción Estándar Total (PET) Media</b>	53.613,0	73.631,0	87.200,1	86.947,7	119.714,9	<b>84.057,7</b>
Desviación Típica	41.781,3	57.518,7	48.824,6	50.855,7	61.431,1	<b>55.745,9</b>
Rango	286.786,7	544.415,8	107.596,1	215.010,8	253.369,2	<b>538.979,2</b>
<b>Producción Estándar Ganadera (PEG) Media</b>	39.868,2	49.826,9	43.738,2	52.382,6	64.806,5	<b>55.841,7</b>
Desviación Típica	21.869,0	35.290,8	8.463,9	29.362,2	40.646,9	<b>33.730,8</b>
Rango	139.542,8	307.349,8	21.436,4	107.405,9	146.801,7	<b>299.341,8</b>
<b>PEG/PET (%)</b>	74,4%	67,9%	50,2%	60,2%	54,1%	<b>66,6%</b>
<b>Ayudas Agrarias/Ingresos Agrarios (AA/IA)</b>	50,3%	51,3%	50,3%	42,0%	30,8%	<b>47,2%</b>
<b>Ayudas Ganaderas/Ingresos Agrarios (AG/IA)</b>	37,4%	34,8%	25,2%	25,3%	16,7%	<b>31,4%</b>
<b>Ayudas Agrarias/explotación (AA/explotación)</b>	44.327,6	52.992,2	39.383,1	50.229,3	36.759,4	<b>53.559,6</b>
<b>Ayudas Ganaderas/explotación (AG/explotación)</b>	32.963,3	35.958,9	19.754,0	30.261,1	19.899,4	<b>35.658,6</b>
<b>Ayudas Agrarias/UGM (AA/UGM)</b>	554,4	540,3	534,3	466,0	277,9	<b>564,1</b>
<b>Ayudas Ganaderas/UGM (AG/UGM)</b>	412,3	366,6	268,0	280,8	150,4	<b>375,5</b>
<b>Ayudas Agrarias/ha (AA/SNP)</b>	385,4	272,9	282,3	287,9	1.157,7	<b>311,7</b>
<b>Ayudas Ganaderas/ha (AG/SNP)</b>	286,6	185,2	141,6	173,5	626,7	<b>207,5</b>
<b>Renta Agraria/ Ayuda Agraria (RA/AA)</b>	22,2%	20,3%	18,9%	35,0%	48,9%	<b>32,9%</b>
<b>Ayudas Totales medias</b>	44.327,6	52.992,2	39.383,1	50.229,3	36.759,4	<b>53.559,6</b>
<b>Ayudas Ganaderas medias</b>	32.963,3	35.958,9	19.754,0	30.261,1	19.899,4	<b>35.658,6</b>

Anexo nº 12. Análisis por Edades de la ganadería extensiva en Aragón.						pág 2 de 3
	de 40 a 65 años					Total
	Zona de montaña (Pirenaica)	Zona de montaña (Resto)	Zonas con limitaciones específicas	Zonas con limitaciones naturales	Zona ordinaria	
<b>Nº Explotaciones</b>	458,0	1.189,0	37,0	509,0	142,0	<b>1.729,0</b>
<b>UGM Media por explotación</b>	78,3	93,6	81,1	111,0	117,8	<b>94,9</b>
Desviación Típica	43,4	75,2	48,6	88,8	103,5	<b>73,4</b>
Rango	354,2	945,9	175,0	737,6	505,2	<b>945,8</b>
<b>Superficie Bruta media declada pastos (SBP)</b>	166,2	259,2	172,0	202,7	104,4	<b>217,8</b>
Desviación Típica	115,9	256,0	104,5	212,7	150,5	<b>227,3</b>
Rango	608,9	3.649,3	357,1	1.462,3	588,3	<b>3.649,4</b>
<b>Superficie Neta media declarada pastos (SNP)</b>	79,2	138,0	78,1	92,7	46,2	<b>107,6</b>
Desviación Típica	54,8	131,9	47,0	105,3	60,0	<b>113,2</b>
Rango	439,6	1.537,5	160,5	877,3	245,3	<b>1.537,5</b>
<b>SNP/SBP (%)</b>	47,65%	53,25%	45,42%	45,74%	44,23%	<b>49,38%</b>
<b>Superficie Media declarada Rastrojo (SRAS)</b>	36,9	43,7	49,8	102,1	92,5	<b>68,1</b>
Desviación Típica	28,7	25,7	29,2	124,0	63,9	<b>86,3</b>
Rango	136,3	119,7	87,5	603,1	188,7	<b>605,9</b>
<b>Ingresos Agrarios (IA) medios</b>	86.589,0	96.118,6	78.746,0	108.060,2	119.466,8	<b>98.702,4</b>
Desviación Típica	63.044,8	272.684,1	60.544,4	82.390,2	117.985,3	<b>69.422,5</b>
Rango	423.461,4	9.195.555,7	239.376,5	577.747,5	817.116,7	<b>731.293,8</b>
<b>Profesionalidad (P=IA/IT)</b>	86,5%	94,5%	97,2%	93,8%	92,8%	<b>94,0%</b>
<b>Renta Agraria (RA) Media</b>	14.183,1	12.489,2	10.398,0	14.546,4	22.194,9	<b>13.877,6</b>
Desviación Típica	14.627,2	12.115,1	9.374,2	22.399,6	22.815,9	<b>15.759,9</b>
Rango	98.003,4	181.404,2	35.454,0	347.572,9	96.153,8	<b>306.969,3</b>
<b>Producción Estándar Total (PET) Media</b>	59.573,8	69.998,4	71.482,3	97.459,4	115.523,4	<b>83.617,0</b>
Desviación Típica	38.430,0	51.860,0	53.117,3	80.451,5	100.925,6	<b>62.343,1</b>
Rango	232.947,1	605.063,7	188.435,8	685.348,9	682.181,5	<b>677.524,5</b>
<b>Producción Estándar Ganadera (PEG) Media</b>	42.777,9	48.187,7	45.278,2	57.749,6	59.765,8	<b>54.974,6</b>
Desviación Típica	27.102,7	37.669,0	28.794,1	47.057,8	58.591,0	<b>42.113,3</b>
Rango	211.522,6	534.773,8	91.242,4	418.125,2	388.465,8	<b>527.025,8</b>
<b>PEG/PET (%)</b>	71,8%	68,8%	63,3%	59,3%	51,7%	<b>65,7%</b>
<b>Ayudas Agrarias/Ingresos Agrarios (AA/IA)</b>	37,7%	38,8%	40,8%	34,6%	31,1%	<b>37,6%</b>
<b>Ayudas Ganaderas/Ingresos Agrarios (AG/IA)</b>	27,0%	26,7%	25,8%	20,5%	16,1%	<b>24,7%</b>
<b>Ayudas Agrarias/explotación (AA/explotación)</b>	32.532,8	36.930,2	32.131,7	37.205,4	36.124,2	<b>36.821,8</b>
<b>Ayudas Ganaderas/explotación (AG/explotación)</b>	23.360,7	25.423,2	20.352,8	22.046,1	18.688,8	<b>24.208,8</b>
<b>Ayudas Agrarias/UGM (AA/UGM)</b>	415,3	394,5	396,0	335,1	306,6	<b>388,1</b>
<b>Ayudas Ganaderas/UGM (AG/UGM)</b>	298,2	271,6	250,8	198,6	158,6	<b>255,2</b>
<b>Ayudas Agrarias/ha (AA/SNP)</b>	414,3	274,3	422,8	449,9	1.089,5	<b>359,8</b>
<b>Ayudas Ganaderas/ha (AG/SNP)</b>	297,5	188,8	267,8	266,6	563,6	<b>236,6</b>
<b>Renta Agraria/ Ayuda Agraria (RA/AA)</b>	25,1%	25,3%	31,9%	34,8%	38,1%	<b>37,4%</b>
<b>Ayudas Totales medias</b>	32.532,8	36.930,2	32.131,7	37.205,4	36.124,2	<b>36.821,8</b>
<b>Ayudas Ganaderas medias</b>	23.360,7	25.423,2	20.352,8	22.046,1	18.688,8	<b>24.208,8</b>

Anexo nº 12. Análisis por Edades de la ganadería extensiva en Aragón.						pág 3 de 3
	mayores de 65					
	Zona de montaña (Pirenaica)	Zona de montaña (Resto)	Zonas con limitaciones específicas	Zonas con limitaciones naturales	Zona ordinaria	Total
<b>Nº Explotaciones</b>	61,0	167,0	2,0	86,0	27,0	<b>262,0</b>
<b>UGM Media por explotación</b>	72,8	86,8	78,2	76,1	140,3	<b>81,5</b>
Desviación Típica	41,0	66,8	0,0	57,8	153,9	<b>70,0</b>
Rango	167,0	325,7	0,0	423,8	562,4	<b>565,4</b>
<b>Superficie Bruta media declarada pastos (SBP)</b>	163,3	213,6	65,9	137,8	111,9	<b>187,6</b>
Desviación Típica	120,0	170,7	0,0	191,2	114,9	<b>165,4</b>
Rango	398,8	876,2	0,0	1.275,9	405,6	<b>876,1</b>
<b>Superficie Neta media declarada pastos (SNP)</b>	82,5	112,0	21,3	64,8	44,4	<b>92,8</b>
Desviación Típica	64,0	92,9	0,0	87,4	38,9	<b>88,1</b>
Rango	237,8	500,9	0,0	562,4	134,0	<b>500,9</b>
<b>SNP/SBP (%)</b>	50,53%	52,41%	32,32%	47,04%	39,69%	<b>49,44%</b>
<b>Superficie Media declarada Rastrojo (SRAS)</b>	33,3	14,9		74,3		<b>39,7</b>
Desviación Típica	12,3	2,3		42,0		<b>33,9</b>
Rango	32,2	5,1	0,0	106,6	0,0	<b>124,2</b>
<b>Ingresos Agrarios (IA) medios</b>	92.049,1	63.747,2	53.527,5	78.384,8	77.284,5	<b>77.864,7</b>
Desviación Típica	97.701,7	45.262,8	0,0	78.845,2	92.492,1	<b>71.551,3</b>
Rango	515.921,5	242.601,6	0,0	486.503,7	453.346,1	<b>526.438,8</b>
<b>Profesionalidad (P=IA/IT)</b>	84,1%	80,3%	85,2%	80,5%	67,7%	<b>82,6%</b>
<b>Renta Agraria (RA) Media</b>	14.003,0	8.493,8	13.942,3	16.816,2	6.760,8	<b>12.602,1</b>
Desviación Típica	19.056,1	7.832,9	0,0	40.355,8	8.574,7	<b>25.386,9</b>
Rango	105.146,8	58.728,0	0,0	266.064,9	42.145,3	<b>262.977,0</b>
<b>Producción Estándar Total (PET) Media</b>	65.267,8	59.239,9	55.285,2	69.773,8	118.979,6	<b>72.564,2</b>
Desviación Típica	57.783,9	43.167,7	0,0	51.284,6	88.538,3	<b>54.614,4</b>
Rango	198.413,9	211.835,8	0,0	264.220,4	315.614,9	<b>334.163,5</b>
<b>Producción Estándar Ganadera (PEG) Media</b>	45.555,4	42.433,1	43.542,2	36.738,2	79.334,7	<b>47.775,9</b>
Desviación Típica	36.714,3	32.661,8	0,0	20.936,5	90.112,4	<b>40.674,6</b>
Rango	119.272,9	160.222,5	0,0	98.270,8	316.226,2	<b>316.891,5</b>
<b>PEG/PET (%)</b>	69,8%	71,6%	78,8%	52,7%	66,7%	<b>65,8%</b>
<b>Ayudas Agrarias/Ingresos Agrarios (AA/IA)</b>	37,3%	46,6%	39,5%	36,7%	42,3%	<b>40,8%</b>
<b>Ayudas Ganaderas/Ingresos Agrarios (AG/IA)</b>	26,1%	33,4%	31,1%	19,3%	28,2%	<b>26,9%</b>
<b>Ayudas Agrarias/explotación (AA/explotación)</b>	32.675,7	28.982,8	21.151,2	27.396,1	32.714,2	<b>30.706,5</b>
<b>Ayudas Ganaderas/explotación (AG/explotación)</b>	22.806,9	20.760,2	16.658,5	14.425,0	21.813,6	<b>20.217,0</b>
<b>Ayudas Agrarias/UGM (AA/UGM)</b>	449,1	333,8	270,5	359,8	233,2	<b>376,9</b>
<b>Ayudas Ganaderas/UGM (AG/UGM)</b>	313,5	239,1	213,0	189,4	155,5	<b>248,1</b>
<b>Ayudas Agrarias/ha (AA/SNP)</b>	396,1	271,9	993,0	542,4	1.105,2	<b>367,5</b>
<b>Ayudas Ganaderas/ha (AG/SNP)</b>	276,4	194,8	782,1	285,6	737,0	<b>242,0</b>
<b>Renta Agraria/ Ayuda Agraria (RA/AA)</b>	25,7%	24,0%	65,9%	56,9%	16,7%	<b>39,6%</b>
<b>Ayudas Totales medias</b>	32.675,7	28.982,8	21.151,2	27.396,1	<b>32.714,2</b>	<b>30.706,5</b>
<b>Ayudas Ganaderas medias</b>	22.806,9	20.760,2	16.658,5	14.425,0	<b>21.813,6</b>	<b>20.217,0</b>

Anexo nº 13. Análisis por Edades del sector bovino en extensivo (vacas nodrizas) en Aragón. <span style="float: right;">pág 1 de 3</span>						
	menores de 40 años					Total
	Zona de montaña (Pirenaica)	Zona de montaña (Resto)	Zonas con limitaciones específicas	Zonas con limitaciones naturales	Zona ordinaria	
<b>Nº Explotaciones</b>	54,0	103,0	1,0	18,0	11,0	<b>187,0</b>
<b>UGM Media por explotación</b>	72,8	71,6	58,0	84,8	97,4	<b>74,7</b>
Desviación Típica	30,7	40,4		46,0	55,8	<b>39,7</b>
Rango	122,0	194,0	0,0	207,0	164,0	<b>220,0</b>
<b>Superficie Bruta media declarada pastos (SBP)</b>	227,0	313,4	387,2	581,0	97,6	<b>299,6</b>
Desviación Típica	133,7	215,6		888,4	91,6	<b>321,2</b>
Rango	531,2	1.011,7	0,0	2.274,1	252,0	<b>2.275,1</b>
<b>Superficie Neta media declarada pastos (SNP)</b>	121,1	174,1	129,1	315,7	56,1	<b>164,0</b>
Desviación Típica	62,9	109,5		494,3	51,3	<b>173,3</b>
Rango	272,6	437,4	0,0	1.261,3	150,4	<b>1.262,0</b>
<b>SNP/SBP (%)</b>	0,5	0,6	0,3	0,5	0,6	<b>54,75%</b>
<b>Superficie Media declarada Rastrojo (SRAS)</b>	28,8	5,3				<b>22,9</b>
Desviación Típica	18,5	2,2				<b>19,0</b>
Rango	49,1	3,1	0,0	0,0	0,0	<b>58,2</b>
<b>Ingresos Agrarios (IA) medios</b>	72.117,5	87.405,6	71.937,1	102.933,6	102.114,7	<b>85.173,1</b>
Desviación Típica	53.500,2	71.351,5		91.862,5	98.986,8	<b>70.611,3</b>
Rango	374.031,9	326.437,1	0,0	238.524,0	299.959,3	<b>374.031,9</b>
<b>Profesionalidad (P=IA/IT)</b>	93,6%	93,5%	100,0%	91,0%	70,5%	<b>91,2%</b>
<b>Renta Agraria (RA) Media</b>	15.426,7	13.315,0	7.817,1	16.499,4	20.149,2	<b>14.593,7</b>
Desviación Típica	17.412,9	11.379,3		16.309,4	36.695,6	<b>16.049,3</b>
Rango	99.947,6	61.435,0	0,0	59.810,1	125.669,3	<b>127.670,8</b>
<b>Producción Estándar Total (PET) Media</b>	38.596,6	53.293,6	85.897,2	59.016,9	114.678,8	<b>53.385,7</b>
Desviación Típica	21.848,5	53.604,2		37.821,4	79.499,2	<b>49.766,7</b>
Rango	106.946,5	279.941,0	0,0	126.589,6	253.369,2	<b>279.941,0</b>
<b>Producción Estándar Ganadera (PEG) Media</b>	31.721,6	35.167,5	51.084,6	37.182,1	45.300,0	<b>35.047,5</b>
Desviación Típica	16.209,6	26.977,7		23.291,4	28.906,4	<b>24.078,0</b>
Rango	74.680,5	153.612,4	0,0	75.272,1	76.478,2	<b>153.612,4</b>
<b>PEG/PET (%)</b>	82,2%	66,0%	59,5%	63,0%	39,5%	<b>65,6%</b>
<b>Ayudas Agrarias/Ingresos Agrarios (AA/IA)</b>	53,5%	50,0%	47,1%	55,3%	27,5%	<b>49,9%</b>
<b>Ayudas Ganaderas/Ingresos Agrarios (AG/IA)</b>	44,0%	33,0%	28,0%	34,9%	10,9%	<b>32,7%</b>
<b>Ayudas Agrarias/explotación (AA/explotación)</b>	38.601,1	43.712,8	33.877,5	53.775,7	28.106,2	<b>42.234,7</b>
<b>Ayudas Ganaderas/explotación (AG/explotación)</b>	31.725,3	28.845,3	20.147,6	33.880,0	11.102,4	<b>27.726,9</b>
<b>Ayudas Agrarias/UGM (AA/UGM)</b>	530,1	610,3	584,1	633,9	288,7	<b>565,5</b>
<b>Ayudas Ganaderas/UGM (AG/UGM)</b>	435,7	402,7	347,4	399,4	114,0	<b>371,3</b>
<b>Ayudas Agrarias/ha (AA/SNP)</b>	318,7	251,0	262,4	204,4	612,0	<b>264,6</b>
<b>Ayudas Ganaderas/ha (AG/SNP)</b>	261,9	165,6	156,0	128,8	241,7	<b>173,7</b>
<b>Renta Agraria/ Ayuda Agraria (RA/AA)</b>	40,0%	30,5%	23,1%	29,0%	71,7%	<b>34,4%</b>
<b>Ayudas Totales medias</b>	38.601,1	43.712,8	33.877,5	53.775,7	28.106,2	<b>42.234,7</b>
<b>Ayudas Ganaderas medias</b>	31.725,3	28.845,3	20.147,6	33.880,0	11.102,4	<b>27.726,9</b>

Anexo nº 13. Análisis por Edades del sector bovino en extensivo (vacas nodrizas) en Aragón.						pág 2 de 3
	de 40 a 65 años					Total
	Zona de montaña (Pirenaica)	Zona de montaña (Resto)	Zonas con limitaciones específicas	Zonas con limitaciones naturales	Zona ordinaria	
<b>Nº Explotaciones</b>	210,0	283,0	1,0	25,0	31,0	<b>550,0</b>
<b>UGM Media por explotación</b>	76,4	79,8	42,0	110,1	108,5	<b>81,5</b>
Desviación Típica	39,5	45,9		49,4	73,8	<b>46,6</b>
Rango	213,0	317,0	0,0	189,0	331,0	<b>332,0</b>
<b>Superficie Bruta media declada pastos (SBP)</b>	176,9	287,4	0,5	98,6	182,7	<b>231,0</b>
Desviación Típica	105,6	258,6		105,9	185,1	<b>211,7</b>
Rango	608,3	2.554,7	0,0	376,6	587,4	<b>2.555,8</b>
<b>Superficie Neta media declarada pastos (SNP)</b>	93,4	160,7	0,4	52,0	76,6	<b>125,6</b>
Desviación Típica	49,5	147,2		51,6	70,0	<b>118,1</b>
Rango	346,6	1.335,0	0,0	141,1	245,3	<b>1.335,0</b>
<b>SNP/SBP (%)</b>	52,77%	55,92%	71,15%	52,75%	41,90%	<b>54,37%</b>
<b>Superficie Media declarada Rastrojo (SRAS)</b>	34,4	35,8				<b>34,7</b>
Desviación Típica	18,4	8,2				<b>16,9</b>
Rango	67,5	17,2	0,0	0,0	0,0	<b>67,5</b>
<b>Ingresos Agrarios (IA) medios</b>	71.401,1	107.723,4	17.339,2	146.358,1	177.308,8	<b>99.404,5</b>
Desviación Típica	54.046,2	546.787,1		97.298,8	191.064,7	<b>397.376,3</b>
Rango	423.461,4	9.195.555,7	0,0	327.249,9	817.116,7	<b>9.195.555,7</b>
<b>Profesionalidad (P=IA/IT)</b>	83,6%	92,5%	48,6%	95,5%	91,0%	<b>89,9%</b>
<b>Renta Agraria (RA) Media</b>	12.546,7	11.467,3	1.560,5	21.372,4	33.507,3	<b>13.559,6</b>
Desviación Típica	13.371,0	13.930,2		43.569,8	25.408,7	<b>17.737,5</b>
Rango	92.106,0	165.897,8	0,0	229.968,2	96.153,8	<b>229.968,2</b>
<b>Producción Estándar Total (PET) Media</b>	42.841,3	51.696,2	22.457,7	111.827,8	157.448,4	<b>56.955,9</b>
Desviación Típica	30.232,8	43.271,3		57.508,6	145.357,4	<b>58.385,6</b>
Rango	210.749,4	277.774,4	0,0	210.810,0	666.073,7	<b>682.480,5</b>
<b>Producción Estándar Ganadera (PEG) Media</b>	34.645,0	36.266,1	15.401,4	40.007,0	56.108,5	<b>36.897,6</b>
Desviación Típica	20.763,4	26.717,6		17.952,6	68.299,1	<b>28.706,3</b>
Rango	153.556,5	265.692,8	0,0	68.610,6	381.286,0	<b>385.687,5</b>
<b>PEG/PET (%)</b>	80,9%	70,2%	68,6%	35,8%	35,6%	<b>64,8%</b>
<b>Ayudas Agrarias/Ingresos Agrarios (AA/IA)</b>	42,4%	34,6%	45,2%	29,1%	29,9%	<b>35,9%</b>
<b>Ayudas Ganaderas/Ingresos Agrarios (AG/IA)</b>	34,3%	24,3%	31,0%	10,4%	10,6%	<b>23,2%</b>
<b>Ayudas Agrarias/explotación (AA/explotación)</b>	30.102,1	37.136,5	7.836,0	42.575,2	52.955,5	<b>35.536,2</b>
<b>Ayudas Ganaderas/explotación (AG/explotación)</b>	24.343,0	26.052,1	5.373,9	15.231,5	18.871,3	<b>23.021,3</b>
<b>Ayudas Agrarias/UGM (AA/UGM)</b>	393,9	465,2	186,6	386,8	487,9	<b>436,3</b>
<b>Ayudas Ganaderas/UGM (AG/UGM)</b>	318,6	326,3	127,9	138,4	173,9	<b>282,6</b>
<b>Ayudas Agrarias/ha (AA/SNP)</b>	322,5	231,9	21.178,4	889,9	794,1	<b>286,6</b>
<b>Ayudas Ganaderas/ha (AG/SNP)</b>	260,8	162,7	14.524,0	318,4	283,0	<b>185,7</b>
<b>Renta Agraria/ Ayuda Agraria (RA/AA)</b>	41,5%	30,8%	19,9%	50,2%	63,3%	<b>38,0%</b>
<b>Ayudas Totales medias</b>	30.102,1	37.136,5	7.836,0	42.575,2	52.955,5	<b>35.536,2</b>
<b>Ayudas Ganaderas medias</b>	24.343,0	26.052,1	5.373,9	15.231,5	18.871,3	<b>23.021,3</b>

Anexo nº 13. Análisis por Edades del sector bovino en extensivo (vacas nodrizas) en Aragón.						pág 3 de 3
	mayores de 65					Total
	Zona de montaña (Pirenaica)	Zona de montaña (Resto)	Zonas con limitaciones específicas	Zonas con limitaciones naturales	Zona ordinaria	
<b>Nº Explotaciones</b>	32,0	28,0		1,0	8,0	<b>69,0</b>
<b>UGM Media por explotación</b>	71,5	74,0		76,0	89,1	<b>74,6</b>
Desviación Típica	42,4	50,1			53,1	<b>46,2</b>
Rango	167,0	205,0	0,0	0,0	166,0	<b>209,0</b>
<b>Superficie Bruta media declarada pastos (SBP)</b>	154,5	145,7		1.276,0	103,7	<b>162,1</b>
Desviación Típica	101,3	97,0			141,9	<b>171,4</b>
Rango	398,8	372,1	0,0	0,0	400,5	<b>1.267,0</b>
<b>Superficie Neta media declarada pastos (SNP)</b>	90,7	83,4		562,4	46,7	<b>90,1</b>
Desviación Típica	60,5	57,7			51,9	<b>82,6</b>
Rango	237,8	269,5	0,0	0,0	133,8	<b>560,3</b>
<b>SNP/SBP (%)</b>	58,70%	57,28%		44,08%	45,06%	<b>55,58%</b>
<b>Superficie Media declarada Rastrojo (SRAS)</b>	44,3					<b>44,3</b>
Desviación Típica	0,0					<b>0,0</b>
Rango	0,0	0,0	0,0	0,0	0,0	<b>0,0</b>
<b>Ingresos Agrarios (IA) medios</b>	66.252,5	53.655,1		10.309,0	105.716,9	<b>64.885,5</b>
Desviación Típica	52.167,3	38.646,0			148.955,8	<b>66.600,6</b>
Rango	176.237,1	126.903,5	0,0	0,0	453.346,1	<b>453.346,1</b>
<b>Profesionalidad (P=IA/IT)</b>	81,9%	65,8%		4,5%	68,3%	<b>70,5%</b>
<b>Renta Agraria (RA) Media</b>	9.697,6	7.397,5		-3.087,9	4.356,4	<b>7.934,1</b>
Desviación Típica	7.509,4	6.423,9			12.806,8	<b>7.994,8</b>
Rango	25.298,0	27.173,9	0,0	0,0	42.145,3	<b>46.901,6</b>
<b>Producción Estándar Total (PET) Media</b>	47.990,4	48.938,5		45.791,8	114.942,4	<b>56.105,8</b>
Desviación Típica	54.059,5	47.694,9			51.217,3	<b>54.465,8</b>
Rango	198.413,9	207.239,5	0,0	0,0	160.596,0	<b>218.418,3</b>
<b>Producción Estándar Ganadera (PEG) Media</b>	37.560,4	34.918,6		27.736,5	51.035,0	<b>37.908,3</b>
Desviación Típica	34.846,4	34.368,7			55.796,1	<b>36.994,4</b>
Rango	119.272,9	152.899,6	0,0	0,0	165.662,2	<b>171.486,7</b>
<b>PEG/PET (%)</b>	78,3%	71,4%		60,6%	44,4%	<b>67,6%</b>
<b>Ayudas Agrarias/Ingresos Agrarios (AA/IA)</b>	45,0%	49,1%		73,7%	38,1%	<b>45,1%</b>
<b>Ayudas Ganaderas/Ingresos Agrarios (AG/IA)</b>	35,2%	35,0%		44,6%	16,9%	<b>30,5%</b>
<b>Ayudas Agrarias/explotación (AA/explotación)</b>	28.889,6	26.352,5		7.593,3	40.246,7	<b>28.868,2</b>
<b>Ayudas Ganaderas/explotación (AG/explotación)</b>	22.610,9	18.803,1		4.599,3	17.869,7	<b>19.505,0</b>
<b>Ayudas Agrarias/UGM (AA/UGM)</b>	403,9	356,1		99,9	451,6	<b>386,8</b>
<b>Ayudas Ganaderas/UGM (AG/UGM)</b>	316,1	254,1		60,5	200,5	<b>261,3</b>
<b>Ayudas Agrarias/ha (AA/SNP)</b>	318,5	315,9		13,5	984,0	<b>325,1</b>
<b>Ayudas Ganaderas/ha (AG/SNP)</b>	249,3	225,4		8,2	436,9	<b>219,6</b>
<b>Renta Agraria/ Ayuda Agraria (RA/AA)</b>	32,5%	28,1%			10,8%	<b>27,1%</b>
<b>Ayudas Totales medias</b>	28.889,6	26.352,5		7.593,3	40.246,7	<b>28.868,2</b>
<b>Ayudas Ganaderas medias</b>	22.610,9	18.803,1		4.599,3	17.869,7	<b>19.505,0</b>

Anexo nº 14. Análisis por Edades del sector ovino y caprino en extensivo en Aragón. <span style="float: right;">pág 1 de 3</span>						
	menores de 40 años					Total
	Zona de montaña (Pirenaica)	Zona de montaña (Resto)	Zonas con limitaciones específicas	Zonas con limitaciones naturales	Zona ordinaria	
<b>Nº Explotaciones</b>	81,0	248,0	6,0	99,0	26,0	<b>666,0</b>
<b>UGM Media por explotación</b>	78,3	96,6	76,3	95,5	133,7	<b>97,8</b>
Desviación Típica	43,3	49,9	15,4	51,4	75,2	<b>80,6</b>
Rango	242,9	319,5	38,6	176,7	233,7	<b>775,0</b>
<b>Superficie Bruta media declarada pastos (SBP)</b>	226,8	388,5	216,9	391,4	79,8	<b>328,8</b>
Desviación Típica	155,2	361,0	125,2	502,2	89,0	<b>355,9</b>
Rango	679,9	2.556,4	341,2	2.275,4	237,1	<b>2.556,4</b>
<b>Superficie Neta media declarada pastos (SNP)</b>	112,3	213,1	141,2	168,7	39,0	<b>172,1</b>
Desviación Típica	73,7	229,3	69,1	238,2	48,9	<b>199,6</b>
Rango	274,6	1.885,7	187,6	1.262,0	151,3	<b>1.885,7</b>
<b>SNP/SBP (%)</b>	0,5	0,5	0,7	0,4	0,5	<b>52,34%</b>
<b>Superficie Media declarada Rastrojo (SRAS)</b>	41,6	60,8	28,0	93,4	122,1	<b>76,7</b>
Desviación Típica	38,2	56,0	0,0	52,1	84,9	<b>59,1</b>
Rango	114,4	202,3	0,0	171,6	164,4	<b>218,1</b>
<b>Ingresos Agrarios (IA) medios</b>	99.762,5	113.159,3	79.303,5	125.597,1	125.087,9	<b>104.243,2</b>
Desviación Típica	67.442,7	65.996,5	19.885,4	65.119,0	99.886,6	<b>69.925,3</b>
Rango	365.390,7	341.286,8	42.068,3	289.111,8	339.399,8	<b>374.031,9</b>
<b>Profesionalidad (P=IA/IT)</b>	96,7%	95,1%	92,0%	98,1%	82,8%	<b>94,1%</b>
<b>Renta Agraria (RA) Media</b>	16.489,4	15.930,3	8.700,6	21.295,4	26.291,6	<b>16.651,1</b>
Desviación Típica	20.109,1	13.829,2	3.851,1	16.236,9	29.018,1	<b>16.726,0</b>
Rango	90.007,5	94.545,1	7.897,6	74.852,2	106.659,5	<b>144.368,8</b>
<b>Producción Estándar Total (PET) Media</b>	63.980,6	83.611,6	87.417,2	91.681,3	121.040,0	<b>74.716,3</b>
Desviación Típica	48.560,3	57.940,9	53.480,9	49.972,3	55.014,7	<b>55.635,7</b>
Rango	281.590,1	537.230,4	107.596,1	215.010,8	188.645,5	<b>544.415,8</b>
<b>Producción Estándar Ganadera (PEG) Media</b>	45.486,3	57.527,8	42.513,8	55.921,9	74.791,0	<b>49.044,5</b>
Desviación Típica	23.523,7	36.444,1	8.565,8	29.585,3	41.937,9	<b>32.553,3</b>
Rango	134.346,3	299.341,8	21.436,4	106.120,1	131.687,5	<b>307.349,8</b>
<b>PEG/PET (%)</b>	71,1%	69,1%	48,6%	61,0%	61,8%	<b>65,7%</b>
<b>Ayudas Agrarias/Ingresos Agrarios (AA/IA)</b>	48,7%	51,5%	50,8%	40,3%	32,6%	<b>47,9%</b>
<b>Ayudas Ganaderas/Ingresos Agrarios (AG/IA)</b>	34,6%	35,6%	24,7%	24,6%	20,1%	<b>31,5%</b>
<b>Ayudas Agrarias/explotación (AA/explotación)</b>	48.599,9	58.007,3	40.300,7	50.647,0	40.736,8	<b>49.655,8</b>
<b>Ayudas Ganaderas/explotación (AG/explotación)</b>	34.551,5	40.072,7	19.599,5	30.892,6	25.171,4	<b>32.643,5</b>
<b>Ayudas Agrarias/UGM (AA/UGM)</b>	620,7	600,8	528,0	530,2	304,7	<b>507,6</b>
<b>Ayudas Ganaderas/UGM (AG/UGM)</b>	441,3	415,0	256,8	323,4	188,3	<b>333,7</b>
<b>Ayudas Agrarias/ha (AA/SNP)</b>	432,6	275,6	285,4	309,5	1.510,4	<b>301,7</b>
<b>Ayudas Ganaderas/ha (AG/SNP)</b>	307,5	190,4	138,8	188,8	933,3	<b>198,3</b>
<b>Renta Agraria/ Ayuda Agraria (RA/AA)</b>	55,1%	37,6%	24,8%	48,3%	92,2%	<b>33,4%</b>
<b>Ayudas Totales medias</b>	48.599,9	58.007,3	40.300,7	50.647,0	40.736,8	<b>49.655,8</b>
<b>Ayudas Ganaderas medias</b>	34.551,5	40.072,7	19.599,5	30.892,6	25.171,4	<b>32.643,5</b>



Anexo nº 14. Análisis por Edades del sector ovino y caprino en extensivo en Aragón.						pág 2 de 3
	de 40 a 65 años					Total
	Zona de montaña (Pirenaica)	Zona de montaña (Resto)	Zonas con limitaciones específicas	Zonas con limitaciones naturales	Zona ordinaria	
<b>Nº Explotaciones</b>	245,0	874,0	35,0	470,0	105,0	<b>2.335,0</b>
<b>UGM Media por explotación</b>	79,1	91,4	78,9	107,0	111,5	<b>95,7</b>
Desviación Típica	46,1	67,9	45,2	85,7	101,5	<b>76,1</b>
Rango	354,2	945,8	142,9	737,6	505,2	<b>945,9</b>
<b>Superficie Bruta media declada pastos (SBP)</b>	157,0	252,6	176,9	208,8	78,2	<b>219,9</b>
Desviación Típica	124,3	255,2	101,8	215,6	126,9	<b>223,2</b>
Rango	559,4	3.649,2	300,2	1.462,2	557,1	<b>3.649,4</b>
<b>Superficie Neta media declarada pastos (SNP)</b>	67,4	132,0	80,3	95,1	36,2	<b>111,4</b>
Desviación Típica	56,4	126,0	45,8	107,0	52,7	<b>114,5</b>
Rango	439,6	1.537,5	136,8	877,3	198,5	<b>1.537,5</b>
<b>SNP/SBP (%)</b>	42,96%	52,26%	45,41%	45,56%	46,24%	<b>50,66%</b>
<b>Superficie Media declarada Rastrojo (SRAS)</b>	36,9	43,7	49,8	102,1	92,5	<b>68,1</b>
Desviación Típica	28,7	25,7	29,2	124,0	63,9	<b>86,3</b>
Rango	136,3	119,7	87,5	603,1	188,7	<b>605,9</b>
<b>Ingresos Agrarios (IA) medios</b>	97.812,0	94.559,3	81.805,6	106.858,2	104.354,2	<b>97.965,2</b>
Desviación Típica	66.088,0	61.902,5	60.822,2	80.835,3	80.059,6	<b>202.527,6</b>
Rango	423.418,7	731.293,8	239.376,5	577.747,5	309.818,1	<b>9.195.555,7</b>
<b>Profesionalidad (P=IA/IT)</b>	88,1%	95,6%	98,2%	94,1%	93,9%	<b>92,7%</b>
<b>Renta Agraria (RA) Media</b>	15.285,2	12.867,0	10.819,2	14.084,1	19.168,3	<b>13.818,1</b>
Desviación Típica	15.389,9	11.402,5	9.462,5	20.837,4	21.155,3	<b>16.245,2</b>
Rango	98.003,4	127.676,7	35.454,0	306.969,3	83.364,7	<b>347.572,9</b>
<b>Producción Estándar Total (PET) Media</b>	73.138,4	76.500,4	74.597,5	97.742,5	107.082,1	<b>76.731,9</b>
Desviación Típica	38.831,8	49.983,1	52.922,7	81.877,3	82.172,8	<b>63.184,3</b>
Rango	223.712,3	541.863,3	180.723,6	677.218,9	322.705,3	<b>685.348,9</b>
<b>Producción Estándar Ganadera (PEG) Media</b>	49.183,8	53.112,1	47.190,0	60.107,5	63.609,2	<b>49.869,0</b>
Desviación Típica	29.701,8	39.840,6	28.416,8	47.871,0	56.150,3	<b>39.992,1</b>
Rango	207.328,2	526.679,1	85.554,9	410.125,9	281.272,7	<b>534.773,8</b>
<b>PEG/PET (%)</b>	67,2%	69,4%	63,3%	61,5%	59,4%	<b>65,0%</b>
<b>Ayudas Agrarias/Ingresos Agrarios (AA/IA)</b>	35,3%	40,3%	41,1%	35,2%	32,0%	<b>37,0%</b>
<b>Ayudas Ganaderas/Ingresos Agrarios (AG/IA)</b>	23,8%	28,0%	26,0%	21,7%	19,0%	<b>24,1%</b>
<b>Ayudas Agrarias/explotación (AA/explotación)</b>	34.553,0	37.750,7	33.607,8	37.491,8	32.456,2	<b>36.002,6</b>
<b>Ayudas Ganaderas/explotación (AG/explotación)</b>	23.236,1	26.209,2	21.260,2	23.055,9	19.279,7	<b>23.398,5</b>
<b>Ayudas Agrarias/UGM (AA/UGM)</b>	436,9	412,9	426,1	350,5	291,2	<b>376,3</b>
<b>Ayudas Ganaderas/UGM (AG/UGM)</b>	293,8	286,6	269,6	215,5	173,0	<b>244,5</b>
<b>Ayudas Agrarias/ha (AA/SNP)</b>	521,0	288,6	418,4	430,9	1.290,3	<b>342,2</b>
<b>Ayudas Ganaderas/ha (AG/SNP)</b>	350,3	200,4	264,6	265,0	766,5	<b>222,4</b>
<b>Renta Agraria/ Ayuda Agraria (RA/AA)</b>	76,6%	44,6%	32,7%	41,9%	89,9%	<b>38,1%</b>
<b>Ayudas Totales medias</b>	34.553,0	37.750,7	33.607,8	37.491,8	<b>32.456,2</b>	<b>36.002,6</b>
<b>Ayudas Ganaderas medias</b>	23.236,1	26.209,2	21.260,2	23.055,9	<b>19.279,7</b>	<b>23.398,5</b>

Anexo nº 14. Análisis por Edades del sector ovino y caprino en extensivo en Aragón.						pág 3 de 3
	mayores de 65					
	Zona de montaña (Pirenaica)	Zona de montaña (Resto)	Zonas con limitaciones específicas	Zonas con limitaciones naturales	Zona ordinaria	Total
<b>Nº Explotaciones</b>	29,0	131,0	2,0	81,0	19,0	<b>343,0</b>
<b>UGM Media por explotación</b>	74,1	80,0	78,2	67,8	161,8	<b>85,8</b>
Desviación Típica	40,1	56,8	0,0	36,7	177,4	<b>73,4</b>
Rango	120,1	273,9	0,0	162,5	562,4	<b>565,8</b>
<b>Superficie Bruta media declarada pastos (SBP)</b>	173,0	231,7	65,9	122,4	117,0	<b>180,1</b>
Desviación Típica	138,9	178,7	0,0	130,0	101,3	<b>166,9</b>
Rango	398,8	875,2	0,0	440,0	284,2	<b>1.275,9</b>
<b>Superficie Neta media declarada pastos (SNP)</b>	73,4	119,9	21,3	58,2	42,9	<b>91,3</b>
Desviación Típica	67,6	97,5	0,0	62,4	30,9	<b>86,8</b>
Rango	237,8	500,1	0,0	229,0	72,5	<b>562,4</b>
<b>SNP/SBP (%)</b>	42,47%	51,75%	32,32%	47,51%	36,66%	<b>50,66%</b>
<b>Superficie Media declarada Rastrojo (SRAS)</b>	33,3	14,9		74,3		<b>39,7</b>
Desviación Típica	12,3	2,3		42,0		<b>33,9</b>
Rango	32,2	5,1	0,0	106,6	0,0	<b>124,2</b>
<b>Ingresos Agrarios (IA) medios</b>	121.667,4	68.862,6	53.527,5	81.199,3	65.312,9	<b>73.346,2</b>
Desviación Típica	126.816,5	45.682,3	0,0	79.623,2	56.725,2	<b>70.401,4</b>
Rango	515.921,5	242.601,6	0,0	474.356,2	206.980,4	<b>526.438,8</b>
<b>Profesionalidad (P=IA/IT)</b>	85,6%	84,2%	85,2%	82,8%	67,3%	<b>79,9%</b>
<b>Renta Agraria (RA) Media</b>	18.946,3	9.069,4	13.942,3	17.406,9	7.773,2	<b>11.403,7</b>
Desviación Típica	26.144,9	8.161,8	0,0	41.449,7	6.226,5	<b>22.611,6</b>
Rango	105.146,8	51.732,4	0,0	261.664,9	17.598,3	<b>282.707,9</b>
<b>Producción Estándar Total (PET) Media</b>	84.332,5	63.945,2	55.285,2	71.430,6	120.679,5	<b>67.632,5</b>
Desviación Típica	56.584,5	41.907,3	0,0	52.061,3	101.452,5	<b>54.639,5</b>
Rango	186.523,2	192.029,0	0,0	256.248,5	315.614,9	<b>342.245,1</b>
<b>Producción Estándar Ganadera (PEG) Media</b>	54.377,4	46.016,8	43.542,2	38.164,0	91.250,4	<b>44.471,8</b>
Desviación Típica	37.288,1	32.041,1	0,0	20.640,7	100.063,6	<b>39.922,3</b>
Rango	113.946,8	152.140,9	0,0	90.679,8	314.436,6	<b>324.973,1</b>
<b>PEG/PET (%)</b>	64,5%	72,0%	78,8%	53,4%	75,6%	<b>65,8%</b>
<b>Ayudas Agrarias/Ingresos Agrarios (AA/IA)</b>	32,5%	46,1%	39,5%	36,9%	45,2%	<b>41,5%</b>
<b>Ayudas Ganaderas/Ingresos Agrarios (AG/IA)</b>	21,0%	33,2%	31,1%	19,7%	34,2%	<b>27,3%</b>
<b>Ayudas Agrarias/explotación (AA/explotación)</b>	36.853,5	31.047,7	21.151,2	28.462,8	29.542,6	<b>29.489,8</b>
<b>Ayudas Ganaderas/explotación (AG/explotación)</b>	23.763,0	22.342,9	16.658,5	15.207,1	22.338,3	<b>19.391,0</b>
<b>Ayudas Agrarias/UGM (AA/UGM)</b>	497,2	388,2	270,5	419,9	182,6	<b>343,7</b>
<b>Ayudas Ganaderas/UGM (AG/UGM)</b>	320,6	279,4	213,0	224,3	138,1	<b>226,0</b>
<b>Ayudas Agrarias/ha (AA/SNP)</b>	501,8	263,0	993,0	609,9	1.189,3	<b>361,0</b>
<b>Ayudas Ganaderas/ha (AG/SNP)</b>	323,5	189,3	782,1	325,8	899,3	<b>237,4</b>
<b>Renta Agraria/ Ayuda Agraria (RA/AA)</b>	76,0%	34,0%	65,9%	59,8%	32,5%	<b>37,4%</b>
<b>Ayudas Totales medias</b>	36.853,5	31.047,7	21.151,2	28.462,8	29.542,6	<b>29.489,8</b>
<b>Ayudas Ganaderas medias</b>	23.763,0	22.342,9	16.658,5	15.207,1	22.338,3	<b>19.391,0</b>

Anexo nº 15. Análisis por Sexo de la ganadería extensiva en Aragón.						
						pág 1 de 2
MUJER						
	Zona de montaña (Pirenaica)	Zona de montaña (Resto)	Zonas con limitaciones específicas	Zonas con limitaciones naturales	Zona ordinaria	Total
<b>Nº Explotaciones</b>	72,0	240,0	6,0	67,0	23,0	<b>408,0</b>
<b>UGM Media por explotación</b>	67,1	87,9	82,8	91,5	92,4	<b>85,0</b>
Desviación Típica	27,8	64,8	60,1	62,8	88,4	<b>61,4</b>
Rango	115,3	399,0	163,3	423,5	407,0	<b>424,0</b>
<b>Superficie Bruta media declarada pastos (SBP)</b>	177,1	335,0	107,0	379,7	134,1	<b>299,9</b>
Desviación Típica	98,2	371,2	44,6	440,9	114,3	<b>347,7</b>
Rango	450,1	2.556,5	103,3	1.516,2	326,8	<b>2.556,5</b>
<b>Superficie Neta media declarada pastos (SNP)</b>	87,6	191,2	60,0	165,5	70,0	<b>160,2</b>
Desviación Típica	46,4	243,8	17,0	201,1	64,1	<b>210,2</b>
Rango	197,2	1.885,7	41,1	877,2	186,8	<b>1.885,7</b>
<b>SNP/SBP (%)</b>	49,5%	57,1%	56,1%	43,6%	52,2%	<b>53,4%</b>
<b>Superficie Media declarada Rastrojo (SRAS)</b>	33,7	31,8		71,1		<b>44,0</b>
Desviación Típica	29,9	13,5		75,6		<b>48,2</b>
Rango	82,8	34,9	0,0	218,7	0,0	<b>224,9</b>
<b>Ingresos Agrarios (IA) medios</b>	77.134,9	80.771,3	59.729,0	98.031,6	60.579,9	<b>81.594,0</b>
Desviación Típica	42.401,2	60.222,3	48.523,8	69.493,1	40.229,5	<b>58.556,6</b>
Rango	150.393,6	333.577,8	103.225,5	244.242,2	153.502,4	<b>333.577,8</b>
<b>Profesionalidad (P=IA/IT)</b>	87,8%	88,5%	94,3%	91,1%	83,7%	<b>88,8%</b>
<b>Renta Agraria (RA) Media</b>	17.907,7	11.308,4	6.841,8	11.317,4	12.845,3	<b>12.489,0</b>
Desviación Típica	21.358,2	13.435,7	5.773,9	14.310,3	15.629,7	<b>15.454,8</b>
Rango	81.315,9	165.897,8	12.554,9	106.237,9	56.783,3	<b>210.496,5</b>
<b>Producción Estándar Total (PET) Media</b>	47.955,2	53.922,6	59.699,4	69.120,9	53.158,3	<b>55.410,8</b>
Desviación Típica	25.740,5	39.759,6	45.043,1	41.454,0	21.915,5	<b>37.625,3</b>
Rango	85.678,9	254.021,0	103.127,3	181.339,7	80.253,9	<b>256.689,3</b>
<b>Producción Estándar Ganadera (PEG) Media</b>	35.508,4	39.542,1	47.228,8	45.560,2	33.282,4	<b>39.578,7</b>
Desviación Típica	16.635,7	27.667,9	41.107,6	25.393,3	21.086,1	<b>25.672,7</b>
Rango	60.765,8	185.411,3	91.242,4	108.171,4	85.599,2	<b>185.411,3</b>
<b>PEG/PET (%)</b>	74,0%	73,6%	79,1%	65,9%	62,6%	<b>71,6%</b>
<b>Ayudas Agrarias/Ingresos Agrarios (AA/IA)</b>	42,0%	51,6%	29,2%	41,6%	45,3%	<b>47,6%</b>
<b>Ayudas Ganaderas/Ingresos Agrarios (AG/IA)</b>	31,1%	38,0%	23,1%	27,4%	28,4%	<b>34,1%</b>
<b>Ayudas Agrarias/explotación (AA/explotación)</b>	31.973,6	41.356,2	17.428,2	40.144,0	25.061,1	<b>38.230,9</b>
<b>Ayudas Ganaderas/explotación (AG/explotación)</b>	23.674,8	30.453,9	13.787,7	26.460,4	15.690,8	<b>27.374,6</b>
<b>Ayudas Agrarias/UGM (AA/UGM)</b>	476,6	470,6	210,4	439,0	271,2	<b>449,9</b>
<b>Ayudas Ganaderas/UGM (AG/UGM)</b>	352,9	346,5	166,4	289,3	169,8	<b>322,1</b>
<b>Ayudas Agrarias/ha (AA/SNP)</b>	365,1	226,6	348,6	262,2	433,1	<b>251,6</b>
<b>Ayudas Ganaderas/ha (AG/SNP)</b>	270,3	166,9	275,8	172,8	271,2	<b>180,2</b>
<b>Renta Agraria/ Ayuda Agraria (RA/AA)</b>	55,2%	27,1%	39,3%	27,8%	46,8%	<b>32,2%</b>
<b>Ayudas Totales medias</b>	31.973,6	41.356,2	17.428,2	40.144,0	25.061,1	<b>38.230,9</b>
<b>Ayudas Ganaderas medias</b>	23.674,8	30.453,9	13.787,7	26.460,4	15.690,8	<b>27.374,6</b>

Anexo nº 15. Análisis por Sexo de la ganadería extensiva en Aragón.						
						pág 2 de 2
HOMBRE						
	Zona de montaña (Pirenaica)	Zona de montaña (Resto)	Zonas con limitaciones específicas	Zonas con limitaciones naturales	Zona ordinaria	Total
<b>Nº Explotaciones</b>	583,0	1.481,0	40,0	648,0	184,0	<b>2.936,0</b>
<b>UGM Media por explotación</b>	79,5	94,9	79,4	107,8	127,3	<b>96,5</b>
Desviación Típica	48,5	76,1	42,0	91,7	111,0	<b>78,6</b>
Rango	575,0	945,9	142,9	774,6	565,0	<b>945,9</b>
<b>Superficie Bruta media declarada pastos (SBP)</b>	178,4	267,6	186,9	217,2	96,3	<b>229,3</b>
Desviación Típica	128,6	248,6	113,7	295,8	139,1	<b>238,9</b>
Rango	680,1	3.649,3	451,0	2.275,5	588,3	<b>3.649,4</b>
<b>Superficie Neta media declarada pastos (SNP)</b>	86,9	142,0	88,3	100,0	41,7	<b>116,3</b>
Desviación Típica	62,4	126,4	57,2	150,3	53,6	<b>121,8</b>
Rango	439,6	1.537,5	258,8	1.262,0	245,3	<b>1.537,5</b>
<b>SNP/SBP (%)</b>	48,7%	53,0%	47,2%	46,0%	43,3%	<b>50,7%</b>
<b>Superficie Media declarada Rastrojo (SRAS)</b>	38,0	46,1	46,2	102,1	101,0	<b>66,7</b>
Desviación Típica	28,2	34,6	27,8	116,4	69,6	<b>79,6</b>
Rango	136,3	204,5	87,5	603,1	231,2	<b>605,9</b>
<b>Ingresos Agrarios (IA) medios</b>	88.788,5	96.869,4	80.251,0	107.604,5	120.004,1	<b>98.848,4</b>
Desviación Típica	69.154,8	246.133,4	55.752,8	81.744,6	115.770,3	<b>184.120,5</b>
Rango	526.438,8	9.195.555,7	239.376,5	577.747,5	817.116,7	<b>9.195.555,7</b>
<b>Profesionalidad (P=IA/IT)</b>	88,1%	94,1%	96,4%	93,3%	87,3%	<b>92,3%</b>
<b>Renta Agraria (RA) Media</b>	14.147,0	12.827,2	10.789,5	16.244,6	21.716,7	<b>14.371,7</b>
Desviación Típica	15.242,1	11.864,8	8.826,0	25.147,9	24.689,4	<b>17.348,4</b>
Rango	122.686,2	127.676,7	35.454,0	445.460,2	141.288,0	<b>445.460,2</b>
<b>Producción Estándar Total (PET) Media</b>	60.213,9	72.272,3	75.190,5	94.768,5	124.691,8	<b>78.167,9</b>
Desviación Típica	42.691,7	53.800,3	52.281,7	75.893,4	95.390,1	<b>63.028,4</b>
Rango	287.527,4	607.342,0	180.723,6	685.348,9	682.181,5	<b>686.175,0</b>
<b>Producción Estándar Ganadera (PEG) Media</b>	43.287,5	49.343,8	44.629,3	55.227,5	66.988,8	<b>50.481,4</b>
Desviación Típica	28.087,7	37.845,6	23.648,8	43.947,0	63.249,4	<b>39.934,4</b>
Rango	212.153,8	534.773,8	79.577,5	418.125,2	388.465,8	<b>534.773,8</b>
<b>PEG/PET (%)</b>	71,9%	68,3%	59,4%	58,3%	53,7%	<b>64,6%</b>
<b>Ayudas Agrarias/Ingresos Agrarios (AA/IA)</b>	40,1%	40,9%	43,7%	35,7%	31,3%	<b>38,8%</b>
<b>Ayudas Ganaderas/Ingresos Agrarios (AG/IA)</b>	28,8%	27,9%	25,9%	20,8%	16,8%	<b>25,1%</b>
<b>Ayudas Agrarias/explotación (AA/explotación)</b>	35.368,3	39.275,4	35.057,1	38.011,5	37.137,9	<b>38.029,2</b>
<b>Ayudas Ganaderas/explotación (AG/explotación)</b>	25.426,1	26.815,2	20.808,2	22.151,7	19.951,8	<b>24.559,5</b>
<b>Ayudas Agrarias/UGM (AA/UGM)</b>	444,8	414,0	441,3	352,5	291,8	<b>394,1</b>
<b>Ayudas Ganaderas/UGM (AG/UGM)</b>	319,8	282,7	261,9	205,4	156,8	<b>254,5</b>
<b>Ayudas Agrarias/ha (AA/SNP)</b>	409,7	283,8	397,1	431,3	1.269,4	<b>347,5</b>
<b>Ayudas Ganaderas/ha (AG/SNP)</b>	294,5	193,7	235,7	251,3	681,9	<b>224,4</b>
<b>Renta Agraria/ Ayuda Agraria (RA/AA)</b>	39,7%	32,4%	30,8%	42,3%	57,8%	<b>37,5%</b>
<b>Ayudas Totales medias</b>	35.368,3	39.275,4	35.057,1	38.011,5	37.137,9	<b>38.029,2</b>
<b>Ayudas Ganaderas medias</b>	25.426,1	26.815,2	20.808,2	22.151,7	19.951,8	<b>24.559,5</b>

**Anexo nº 16. Análisis por Sexo del sector bovino en extensivo (vacas nodrizas) en Aragón.**

pág 1 de 2

	MUJER					Total
	Zona de montaña (Pirenaica)	Zona de montaña (Resto)	Zonas con limitaciones específicas	Zonas con limitaciones naturales	Zona ordinaria	
<b>Nº Explotaciones</b>	36,0	97,0		5,0	7,0	<b>145,0</b>
<b>UGM Media por explotación</b>	71,3	69,6		75,6	63,4	<b>69,9</b>
Desviación Típica	32,7	37,6		28,1	30,0	<b>35,6</b>
Rango	112,0	273,0	0,0	66,0	70,0	<b>273,0</b>
<b>Superficie Bruta media declarada pastos (SBP)</b>	172,2	299,0		202,0	135,1	<b>256,3</b>
Desviación Típica	86,8	311,2		151,5	101,1	<b>267,0</b>
Rango	322,8	2.530,4	0,0	375,3	246,9	<b>2.550,3</b>
<b>Superficie Neta media declarada pastos (SNP)</b>	90,0	168,1		95,7	69,2	<b>141,5</b>
Desviación Típica	42,1	171,8		67,4	56,2	<b>147,8</b>
Rango	182,0	1.324,4	0,0	168,3	147,6	<b>1.332,1</b>
<b>SNP/SBP (%)</b>	52,3%	56,2%		47,4%	51,2%	<b>55,2%</b>
<b>Superficie Media declarada Rastrojo (SRAS)</b>	22,9	38,9				<b>24,9</b>
Desviación Típica	21,4	#¡DIV/0!				<b>20,6</b>
Rango	42,2	0,0	0,0	0,0	0,0	<b>42,2</b>
<b>Ingresos Agrarios (IA) medios</b>	72.447,5	67.238,1		174.928,3	47.789,1	<b>71.298,1</b>
Desviación Típica	45.334,7	47.328,3		67.421,6	55.088,3	<b>51.584,4</b>
Rango	150.393,6	299.703,8	0,0	141.471,0	153.502,4	<b>299.703,8</b>
<b>Profesionalidad (P=IA/IT)</b>	87,0%	79,8%		93,2%	71,0%	<b>82,2%</b>
<b>Renta Agraria (RA) Media</b>	18.844,5	11.280,2		2.935,3	14.572,4	<b>12.989,0</b>
Desviación Típica	21.821,6	17.070,2		37.710,7	19.625,6	<b>19.463,0</b>
Rango	81.315,9	165.897,8	0,0	96.803,1	56.783,3	<b>210.496,5</b>
<b>Producción Estándar Total (PET) Media</b>	37.803,5	42.228,5		85.521,5	56.190,5	<b>43.296,8</b>
Desviación Típica	20.860,7	38.409,1		61.756,2	25.612,1	<b>36.067,3</b>
Rango	76.105,3	254.021,0	0,0	147.340,5	78.920,3	<b>254.021,0</b>
<b>Producción Estándar Ganadera (PEG) Media</b>	32.231,2	29.976,0		27.412,7	23.041,0	<b>30.112,7</b>
Desviación Típica	17.392,6	20.524,5		10.212,9	11.019,6	<b>19.134,7</b>
Rango	60.765,8	154.148,2	0,0	23.963,4	25.788,3	<b>154.148,2</b>
<b>PEG/PET (%)</b>	85,3%	71,0%		32,1%	41,0%	<b>69,5%</b>
<b>Ayudas Agrarias/Ingresos Agrarios (AA/IA)</b>	42,2%	53,9%		27,1%	48,3%	<b>48,6%</b>
<b>Ayudas Ganaderas/Ingresos Agrarios (AG/IA)</b>	36,0%	38,3%		8,7%	19,8%	<b>33,8%</b>
<b>Ayudas Agrarias/explotación (AA/explotación)</b>	29.715,8	36.271,5		47.425,0	23.087,6	<b>34.392,0</b>
<b>Ayudas Ganaderas/explotación (AG/explotación)</b>	25.335,6	25.747,4		15.201,4	9.467,1	<b>23.919,5</b>
<b>Ayudas Agrarias/UGM (AA/UGM)</b>	416,9	521,1		627,3	364,0	<b>491,8</b>
<b>Ayudas Ganaderas/UGM (AG/UGM)</b>	355,4	369,9		201,1	149,3	<b>342,0</b>
<b>Ayudas Agrarias/ha (AA/SNP)</b>	330,3	215,7		495,5	333,9	<b>243,1</b>
<b>Ayudas Ganaderas/ha (AG/SNP)</b>	281,6	153,1		158,8	136,9	<b>169,1</b>
<b>Renta Agraria/ Ayuda Agraria (RA/AA)</b>	61,7%	31,1%		6,2%	63,1%	<b>37,5%</b>
<b>Ayudas Totales medias</b>	29.715,8	36.271,5		47.425,0	23.087,6	<b>34.392,0</b>
<b>Ayudas Ganaderas medias</b>	25.335,6	25.747,4		15.201,4	9.467,1	<b>23.919,5</b>

**Anexo nº 16. Análisis por Sexo del sector bovino en extensivo (vacas nodrizas) en Aragón.**

	HOMBRE					Total
	Zona de montaña (Pirenaica)	Zona de montaña (Resto)	Zonas con limitaciones específicas	Zonas con limitaciones naturales	Zona ordinaria	
<b>Nº Explotaciones</b>	260,0	317,0	2,0	39,0	43,0	<b>661,0</b>
<b>UGM Media por explotación</b>	75,8	79,8	50,0	102,0	109,4	<b>81,4</b>
Desviación Típica	39,0	46,8	11,3	50,1	68,9	<b>46,7</b>
Rango	215,0	317,0	16,0	218,0	331,0	<b>332,0</b>
<b>Superficie Bruta media declarada pastos (SBP)</b>	185,2	279,8	193,9	330,8	155,3	<b>237,3</b>
Desviación Típica	115,7	218,9	273,4	655,9	175,9	<b>235,0</b>
Rango	608,3	1.875,7	386,7	2.275,5	588,0	<b>2.275,5</b>
<b>Superficie Neta media declarada pastos (SNP)</b>	99,3	156,0	64,7	176,9	67,1	<b>129,1</b>
Desviación Típica	55,8	122,6	91,0	357,8	65,9	<b>128,1</b>
Rango	346,6	1.149,0	128,7	1.262,0	245,3	<b>1.262,0</b>
<b>SNP/SBP (%)</b>	53,6%	55,7%	33,4%	53,5%	43,2%	<b>54,4%</b>
<b>Superficie Media declarada Rastrojo (SRAS)</b>	38,1	23,0				<b>35,2</b>
Desviación Típica	14,7	17,6				<b>16,1</b>
Rango	57,7	36,9	0,0	0,0	0,0	<b>66,8</b>
<b>Ingresos Agrarios (IA) medios</b>	70.792,8	108.737,4	44.638,1	119.591,9	165.838,3	<b>97.965,3</b>
Desviación Típica	54.692,5	517.386,3	38.606,5	99.091,3	176.633,6	<b>364.351,9</b>
Rango	423.461,4	9.195.555,7	54.597,9	333.922,0	817.116,7	<b>9.195.555,7</b>
<b>Profesionalidad (P=IA/IT)</b>	84,8%	93,9%	83,0%	90,1%	84,9%	<b>89,8%</b>
<b>Renta Agraria (RA) Media</b>	11.955,1	11.766,4	4.688,8	20.974,6	27.749,1	<b>13.395,4</b>
Desviación Típica	12.132,9	11.500,2	4.424,1	34.258,0	29.478,2	<b>16.187,1</b>
Rango	110.737,8	98.539,7	6.256,6	229.968,2	141.288,0	<b>229.968,2</b>
<b>Producción Estándar Total (PET) Media</b>	43.291,0	54.868,7	54.177,5	89.132,9	155.083,1	<b>58.853,5</b>
Desviación Típica	33.608,6	48.047,0	44.858,5	56.066,6	126.684,3	<b>59.282,9</b>
Rango	211.380,6	280.585,6	63.439,5	210.810,0	666.073,7	<b>682.480,5</b>
<b>Producción Estándar Ganadera (PEG) Media</b>	34.730,9	37.714,9	33.243,0	40.003,2	57.782,7	<b>37.968,1</b>
Desviación Típica	22.541,8	28.830,6	25.231,9	20.546,0	62.312,3	<b>29.996,4</b>
Rango	154.187,7	265.692,8	35.683,3	79.141,2	381.286,0	<b>385.687,5</b>
<b>PEG/PET (%)</b>	80,2%	68,7%	61,4%	44,9%	37,3%	<b>64,5%</b>
<b>Ayudas Agrarias/Ingresos Agrarios (AA/IA)</b>	45,1%	35,6%	46,7%	39,7%	29,6%	<b>37,9%</b>
<b>Ayudas Ganaderas/Ingresos Agrarios (AG/IA)</b>	36,1%	24,5%	28,7%	17,8%	11,0%	<b>24,5%</b>
<b>Ayudas Agrarias/explotación (AA/explotación)</b>	31.771,5	38.585,5	20.856,8	46.225,9	49.096,5	<b>36.986,2</b>
<b>Ayudas Ganaderas/explotación (AG/explotación)</b>	25.489,2	26.522,3	12.797,6	20.746,4	18.293,0	<b>23.860,9</b>
<b>Ayudas Agrarias/UGM (AA/UGM)</b>	419,3	483,6	417,1	453,3	448,7	<b>454,6</b>
<b>Ayudas Ganaderas/UGM (AG/UGM)</b>	336,4	332,4	256,0	203,4	167,2	<b>293,3</b>
<b>Ayudas Agrarias/ha (AA/SNP)</b>	320,1	248,2	322,2	299,7	874,0	<b>292,2</b>
<b>Ayudas Ganaderas/ha (AG/SNP)</b>	256,8	170,6	197,7	134,5	325,6	<b>188,5</b>
<b>Renta Agraria/ Ayuda Agraria (RA/AA)</b>	37,5%	30,4%	22,5%	44,2%	56,5%	<b>36,1%</b>
<b>Ayudas Totales medias</b>	31.771,5	38.585,5	20.856,8	46.225,9	49.096,5	<b>36.986,2</b>
<b>Ayudas Ganaderas medias</b>	25.489,2	26.522,3	12.797,6	20.746,4	18.293,0	<b>23.860,9</b>

**Anexo nº 17. Análisis por Sexo del sector ovino y caprino en extensivo en Aragón.**

pág 1 de 2

	MUJER					
	Zona de montaña (Pirenaica)	Zona de montaña (Resto)	Zonas con limitaciones específicas	Zonas con limitaciones naturales	Zona ordinaria	Total
<b>Nº Explotaciones</b>	36,0	132,0	5,0	60,0	14,0	<b>247,0</b>
<b>UGM Media por explotación</b>	62,9	85,8	59,4	85,7	73,7	<b>81,2</b>
Desviación Típica	21,4	52,1	19,8	45,3	40,2	<b>46,6</b>
Rango	85,1	314,3	43,5	177,7	135,3	<b>318,0</b>
<b>Superficie Bruta media declarada pastos (SBP)</b>	181,9	366,7	107,0	395,3	133,5	<b>328,7</b>
Desviación Típica	109,5	409,7	44,6	455,1	125,7	<b>386,9</b>
Rango	450,1	2.555,5	103,3	1.516,2	326,8	<b>2.556,4</b>
<b>Superficie Neta media declarada pastos (SNP)</b>	85,2	211,4	60,0	171,6	70,6	<b>172,8</b>
Desviación Típica	50,8	285,8	17,0	208,0	70,8	<b>240,0</b>
Rango	197,2	1.884,9	41,1	877,2	186,8	<b>1.885,7</b>
<b>SNP/SBP (%)</b>	46,8%	57,7%	56,1%	43,4%	52,8%	<b>52,6%</b>
<b>Superficie Media declarada Rastrojo (SRAS)</b>	38,8	30,8		71,1		<b>48,5</b>
Desviación Típica	32,6	14,3		75,6		<b>51,8</b>
Rango	82,8	34,9	0,0	218,7	0,0	<b>224,9</b>
<b>Ingresos Agrarios (IA) medios</b>	81.692,2	95.869,6	65.061,4	94.658,3	70.075,1	<b>91.549,7</b>
Desviación Típica	39.444,5	65.500,2	52.248,9	65.427,6	27.345,7	<b>60.799,2</b>
Rango	118.735,8	321.160,3	103.225,5	221.821,2	83.954,8	<b>325.427,6</b>
<b>Profesionalidad (P=IA/IT)</b>	88,5%	94,8%	96,6%	91,4%	89,6%	<b>92,9%</b>
<b>Renta Agraria (RA) Media</b>	16.997,0	11.704,7	7.311,2	12.363,6	13.340,3	<b>12.643,0</b>
Desviación Típica	21.166,9	10.370,8	6.326,1	10.993,5	14.725,7	<b>12.892,8</b>
Rango	79.099,1	53.781,4	12.554,9	44.912,2	39.551,7	<b>81.192,9</b>
<b>Producción Estándar Total (PET) Media</b>	58.107,0	65.097,9	69.344,8	68.943,2	53.210,3	<b>64.422,5</b>
Desviación Típica	26.398,8	38.611,9	42.875,9	39.697,2	20.707,4	<b>36.629,0</b>
Rango	77.296,8	192.149,5	94.164,0	174.222,2	78.741,2	<b>194.373,2</b>
<b>Producción Estándar Ganadera (PEG) Media</b>	38.785,6	48.925,7	55.026,2	48.175,6	41.244,5	<b>46.953,7</b>
Desviación Típica	15.388,3	29.379,8	40.697,8	25.318,1	22.524,1	<b>26.762,3</b>
Rango	55.860,3	174.744,0	79.048,9	99.535,4	75.235,8	<b>176.569,2</b>
<b>PEG/PET (%)</b>	66,7%	75,7%	79,4%	69,9%	77,5%	<b>73,2%</b>
<b>Ayudas Agrarias/Ingresos Agrarios (AA/IA)</b>	41,9%	50,1%	30,7%	43,8%	46,7%	<b>47,0%</b>
<b>Ayudas Ganaderas/Ingresos Agrarios (AG/IA)</b>	28,0%	37,9%	24,3%	30,6%	36,2%	<b>34,4%</b>
<b>Ayudas Agrarias/explotación (AA/explotación)</b>	34.231,3	47.296,8	19.961,7	40.754,8	28.074,3	<b>42.160,5</b>
<b>Ayudas Ganaderas/explotación (AG/explotación)</b>	22.849,0	35.818,3	15.839,9	28.478,4	21.761,0	<b>30.853,2</b>
<b>Ayudas Agrarias/UGM (AA/UGM)</b>	544,3	551,3	336,0	475,3	381,0	<b>519,1</b>
<b>Ayudas Ganaderas/UGM (AG/UGM)</b>	363,3	417,5	266,6	332,2	295,3	<b>379,8</b>
<b>Ayudas Agrarias/ha (AA/SNP)</b>	401,9	227,1	332,7	250,0	464,2	<b>251,1</b>
<b>Ayudas Ganaderas/ha (AG/SNP)</b>	268,3	172,0	264,0	174,7	359,8	<b>183,7</b>
<b>Renta Agraria/ Ayuda Agraria (RA/AA)</b>	49,7%	24,4%	36,6%	29,8%	40,7%	<b>29,4%</b>
<b>Ayudas Totales medias</b>	34.231,3	47.296,8	19.961,7	40.754,8	28.074,3	<b>42.160,5</b>
<b>Ayudas Ganaderas medias</b>	22.849,0	35.818,3	15.839,9	28.478,4	21.761,0	<b>30.853,2</b>



**Anexo nº 17. Análisis por Sexo del sector ovino y caprino en extensivo en Aragón.**

pág 2 de 2

	HOMBRE					Total
	Zona de montaña (Pirenaica)	Zona de montaña (Resto)	Zonas con limitaciones específicas	Zonas con limitaciones naturales	Zona ordinaria	
<b>Nº Explotaciones</b>	319,0	1.121,0	38,0	590,0	136,0	<b>2.204,0</b>
<b>UGM Media por explotación</b>	80,3	91,9	81,0	101,8	126,6	<b>94,8</b>
Desviación Típica	46,5	64,9	42,5	80,2	114,5	<b>71,6</b>
Rango	354,2	945,8	142,9	737,6	565,0	<b>945,8</b>
<b>Superficie Bruta media declarada pastos (SBP)</b>	173,5	266,8	186,6	211,2	75,9	<b>228,8</b>
Desviación Típica	138,8	256,9	107,7	256,6	116,2	<b>240,7</b>
Rango	680,1	3.649,3	394,1	2.275,5	557,1	<b>3.649,4</b>
<b>Superficie Neta media declarada pastos (SNP)</b>	77,5	139,2	89,5	95,7	33,0	<b>113,3</b>
Desviación Típica	65,8	127,4	56,5	125,6	45,0	<b>119,9</b>
Rango	439,6	1.537,5	237,8	1.262,0	198,5	<b>1.537,5</b>
<b>SNP/SBP (%)</b>	44,7%	52,2%	48,0%	45,3%	43,4%	<b>49,5%</b>
<b>Superficie Media declarada Rastrojo (SRAS)</b>	37,4	47,1	46,2	102,1	101,0	<b>69,4</b>
Desviación Típica	32,7	34,8	27,8	116,4	69,6	<b>82,4</b>
Rango	136,3	204,5	87,5	603,1	231,2	<b>605,9</b>
<b>Ingresos Agrarios (IA) medios</b>	102.172,9	95.581,5	82.125,4	107.882,5	105.899,7	<b>100.234,7</b>
Desviación Típica	75.338,0	61.995,8	56.249,0	80.417,5	85.177,8	<b>70.963,4</b>
Rango	526.438,8	731.293,8	239.376,5	577.747,5	339.399,8	<b>731.293,8</b>
<b>Profesionalidad (P=IA/IT)</b>	89,8%	94,5%	96,8%	93,8%	88,4%	<b>93,2%</b>
<b>Renta Agraria (RA) Media</b>	15.710,3	13.246,8	11.110,6	15.915,4	19.454,5	<b>14.665,1</b>
Desviación Típica	17.113,7	11.928,4	8.914,2	24.691,0	22.515,9	<b>17.701,2</b>
Rango	122.686,2	127.676,7	35.454,0	445.460,2	106.659,5	<b>445.460,2</b>
<b>Producción Estándar Total (PET) Media</b>	73.527,0	77.932,6	76.296,4	96.041,9	117.195,8	<b>84.537,3</b>
Desviación Típica	44.300,4	52.228,7	52.930,3	77.316,5	82.176,0	<b>62.221,0</b>
Rango	281.590,1	542.432,2	180.723,6	676.456,1	332.815,8	<b>678.093,4</b>
<b>Producción Estándar Ganadera (PEG) Media</b>	49.890,6	53.752,8	45.228,6	57.606,0	71.910,8	<b>55.198,8</b>
Desviación Típica	30.094,5	39.447,0	23.767,8	44.860,1	63.647,9	<b>41.752,5</b>
Rango	207.328,2	526.765,8	79.577,5	410.125,9	316.808,1	<b>527.025,8</b>
<b>PEG/PET (%)</b>	67,9%	69,0%	59,3%	60,0%	61,4%	<b>65,3%</b>
<b>Ayudas Agrarias/Ingresos Agrarios (AA/IA)</b>	37,8%	42,6%	43,6%	35,6%	32,4%	<b>39,2%</b>
<b>Ayudas Ganaderas/Ingresos Agrarios (AG/IA)</b>	25,6%	29,4%	25,8%	21,4%	19,9%	<b>25,6%</b>
<b>Ayudas Agrarias/explotación (AA/explotación)</b>	38.365,2	40.324,7	35.804,5	38.127,8	34.083,3	<b>38.989,9</b>
<b>Ayudas Ganaderas/explotación (AG/explotación)</b>	26.032,1	27.813,3	21.225,0	22.869,1	20.913,4	<b>25.458,5</b>
<b>Ayudas Agrarias/UGM (AA/UGM)</b>	478,0	438,8	442,1	374,5	269,1	<b>411,2</b>
<b>Ayudas Ganaderas/UGM (AG/UGM)</b>	324,3	302,7	262,1	224,6	165,1	<b>268,5</b>
<b>Ayudas Agrarias/ha (AA/SNP)</b>	501,3	292,6	400,0	440,3	1.562,0	<b>363,5</b>
<b>Ayudas Ganaderas/ha (AG/SNP)</b>	340,2	201,8	237,1	264,1	958,4	<b>237,4</b>
<b>Renta Agraria/ Ayuda Agraria (RA/AA)</b>	40,7%	32,5%	31,0%	41,4%	56,7%	<b>37,3%</b>
<b>Ayudas Totales medias</b>	38.365,2	40.324,7	35.804,5	38.127,8	34.083,3	<b>38.989,9</b>
<b>Ayudas Ganaderas medias</b>	26.032,1	27.813,3	21.225,0	22.869,1	20.913,4	<b>25.458,5</b>

